PESQUISA ORIGEM-DESTINO 2017

REGIÃO METROPOLITANA DE SOROCABA - RMSP

Produto 1 - ANEXO

Eixos Industriais da RMS

PESQUISA
ORIGEMDESTINO
REGIÃO METROPOLITANA DE SOROCABA
2017

EMPLASA
EMPRESA PAULISTA DE PLANEJAMENTO METROPOLITANO S/A

Lista de Mapas

Mapa 1 - Rodovia SP 075 - Eixo Industrial 8
Mapa 2 - Rodovia SP 075 - Grupos Industriais - Funções 9
Mapa 3 - Eixo 01-Azul - Município de Sorocaba 11
Mapa 4 - Eixo 02-Vermelho - Município de Sorocaba 12
Mapa 5 - Eixo 03-Verde - Município de Sorocaba 13
Mapa 6 - Eixo 04-Amarelo - Município de Sorocaba 14
Mapa 7 - Eixo 06-Marrom - Município de Sorocaba 15
Mapa 8 - Eixo 01-Azul - Município de Itu 16
Mapa 9 - Eixo 02-Vermelho - Município de Itu 17
Mapa 10 - Eixo 09-Turquesa - Município de Itu 18
Mapa 11 - Eixo 01-Azul - Município de Salto 19
Mapa 12 - Eixo 09-Turquesa - Município de Salto 20
Mapa 13 - Sem Eixo - Município de Salto 21
Mapa 14 - Rodovia Schincariol - Eixos Industriais 22
Mapa 15 - Rodovia Schincariol - Grupos Industriais - Funções 23
Mapa 16 - Eixo 10-Celeste - Município de Tietê 25
Mapa 17 - Eixo 12-Salmão - Município de Tatuí 26
Mapa 18 - Eixo 13-Pink - Município de Tatuí 27
Mapa 19 - Sem Eixo - Município de Tatuí 28
Mapa 20 - Eixo Cerquilho 10 - Município de Cerquilho 29
Mapa 21 - Eixo 10-Celeste - Município de Tietê 30
Mapa 22 - Rodovia Raposo Tavares - Eixo Industrial 31
Mapa 23 - Rodovia Raposo Tavares - Grupos Industriais - Funções 32
Mapa 24 - Eixo ROQ 05 - Município de São Roque 34
Mapa 25 - Sem Eixo - Município de São Roque 35
Mapa 26 - Eixo MAI 05 - Município de Mairinque 36
Mapa 27 - Eixo ALU 05 - Município de Alumínio 37
Mapa 28 - Eixo VOT 05 - Município de Votorantim 38
Mapa 29 - Eixo SOR 05 - Município de Sorocaba 39
Mapa 30 - Eixo ARS 05 - Município de Araçoiaba da Serra 40
Mapa 31 - Rodovia Castello Branco - Eixo Industrial 41
Mapa 32 - Rodovia Castello Branco - Grupos Industriais - Funções 42
Mapa 33 - Eixo 07-Laranja - Município de Araçariguama 44
Mapa 34 - Eixo 07-Laranja - Município de São Roque 45
Mapa 35 - Eixo 07-Ocre - Município de Itu 46
Mapa 36 - Eixo 07-Laranja - Município de Sorocaba 47
Mapa 37 - POR07 - Município de Porto Feliz 48
Mapa 38 - Eixo 07-Laranja - Município de Boituva 49
Mapa 39 - Eixo 14-Lilás - Município de Boituva 50
Mapa 40 - Eixo 11-Ocre - Município de Iperó 51
Mapa 41 - Eixo CES07 - Município de Cesário Lange 52
Mapa 42 - Rodovia Marechal Rondon - Eixo Industrial 53
Mapa 43 - Rodovia Marechal Rondon - Grupos Industriais - Funções 54
Mapa 44 - Eixo 08-Cítrico - Município de Itu 56
Mapa 45 - Eixo 08-Cítrico - Município de Porto Feliz 57
Mapa 46 - Sem Eixo - Eixos Industriais 58
Mapa 47 - Sem Eixo - Grupos Industriais - Funções 59
Mapa 48 - Sem Eixo - Município de Ibiúna 60
Mapa 49 - Sem Eixo - Município de Piedade 61
Mapa 50 - Sem Eixo - Município de Salto de Pirapora 62
Mapa 51 - Sem Eixo - Município de Pilar do Sul 63
Mapa 52 - Sem Eixo - Município de Sarapuí 64
Mapa 53 - Sem Eixo - Município de Tapiraí 65
Mapa 54 - Sem Eixo - Município de Capela do Alto 66
Mapa 55 - Sem Eixo - Município de São Miguel Arcanjo 67

Lista de Figuras

Figura 1 - Eixos Industriais 7
Figura 2 - Eixos Industriais do Município de Sorocaba 10
Figura 3 - Eixos Industriais do Município de Itu 10
Figura 4 - Eixos Industriais do Município de Salto 10
Figura 5 - Eixos Industriais do Município de Tatuí 24
Figura 6 - Eixos Industriais do Município de Cerquilho 24
Figura 7 - Eixos Industriais do Município de Tietê 24
Figura 8 - Eixo industrial de São roque 33
Figura 9 - Eixo industrial de Mairinque 33
Figura 10 - Eixo industrial de Alumínio 33
Figura 11 - Eixo industrial de Votorantim 33
Figura 12 - Eixo industrial de Sorocaba 33
Figura 13 - Eixo industrial de Araçoiaba da Serra 33
Figura 14 - Eixo industrial de Itapetininga 33
Figura 15 - Eixo industrial de Araçariguama 43
Figura 16 - Eixo industrial de São Roque 43
Figura 17 - Eixo industrial de Itu 43
Figura 18 - Eixo industrial de Sorocaba 43
Figura 19 - Eixo industrial de Porto Feliz 43
Figura 20 - Eixo industrial de Iperó 43
Figura 21 - Eixo industrial de Boituva 43
Figura 22 - Eixo industrial de Cesário Lange 43
Figura 23 - Eixo Industrial de Itu 55
Figura 24 - Eixo Industrial de Porto Feliz 55
Figura 25 - Eixo Industrial de Jumirim 55

Apresentação

As análises relativas ao Produto 1 - Leitura do Território, referente ao contrato 011/2017 estabelecido com a Empresa Paulista de Planejamento Metropolitano SA (Emplasa), abordou, de forma sistemática e completa, os Eixos Industriais.

Dentre todas as classes de uso do solo urbano, a Industrial foi especialmente estudada no Relatório 1, tendo sido detalhada segundo a sua maior concentração e sua principal inserção no território, ao longo dos eixos rodoviários. As indústrias foram identificadas quanto ao ramo de atividade e, quando for o caso, pelos grupos industriais a que pertencem.

Este estudo foi produzido para informar as condicionantes físicas da localização dos estabelecimentos, dos empregos industriais e dos polos geradores de tráfego de carga na região.

O tratamento dos eixos industriais gerou um conjunto de 60 mapas que compõem este anexo e possibilitam uma identificação, no território, de suas principais características.

Classe Industrial

Historicamente, a indústria paulista desde sua gênese esteve presente no interior, haja vista que no final da década de 1920, cerca de 30% da produção industrial paulista era proveniente do interior, sobretudo das regiões de Sorocaba e de Campinas, que concentravam 21,2% dos operários do Estado de São Paulo. (FSeade; Suzigan apud Lencioni, 2003, p. 466).

A maioria dos autores, como Sampaio (1982), Gonçalves (1994), Lencioni (1994, 2003), Pintaudi e Carlos (1995), consideram o estágio de transferência das indústrias para o interior do Estado das décadas de 1970/80 como um processo de desconcentração industrial, onde se transfere apenas as unidades produtivas da metrópole para outras áreas, principalmente as mais próximas da capital e bem servidas por modernos meios de transporte. No entanto, o comando decisório e a gestão das empresas continuam concentrados na metrópole paulista, bem como as linhas de maior conteúdo tecnológico, ou que, por diversas razões, demandassem uma mão de obra de maior qualificação.

As vias de transporte de grande capacidade que constituem os eixos de desenvolvimento com infraestrutura adequada e de qualidade propiciam condições mais favoráveis para a dinâmica econômica dos centros urbanos situados nas proximidades dos eixos, principalmente no tocante à localização das mais diversas atividades industriais, com as empresas buscando reduções do tempo necessário aos deslocamentos de matérias primas e mercadorias, bem como o aumento da competitividade produtiva.

As concentrações industriais indicadas neste capítulo apontam para as localidades com maior fluxo de transporte de carga como também de passageiros, onde poderá ocorrer uma concentração de viagens por motivo trabalho no setor industrial. Essas análises poderão auxiliar na definição do zoneamento da Pesquisa OD.

O detalhamento do uso industrial apresentado aponta suas concentrações pelos eixos das principais rodovias existentes na região, configurando-se em recortes municipais onde estão inseridos. Alguns municípios estão presentes em mais de um recorte, pois possuem em seu território mais de uma rodovia, como é o caso de Itu (SP 075; Marechal Rondon e Castello Branco), Sorocaba (SP 075; Castello Branco e Raposo Tavares) e Porto Feliz (Castello Branco e Marechal Rondon). Iperó é a exceção ao critério adotado, que, pela sua proximidade, foi englobado no recorte dos municípios atendidos pela Rodovia Castello Branco. Os recortes territoriais onde foram analisados os usos industriais estão representados na Figura 1.

Assim, a RMS foi dividida em cinco recortes que abrangem um conjunto de municípios e são denominados pelo Eixo Rodovia que cruza seu território: SP075; Schincariol; Raposo Tavares; Castello Branco e Marechal Rondon. Mapas 01, 14, 22, 31 e 42.

O sexto recorte denominado “Sem Eixo” é constituído pelo conjunto dos sete municípios localizados ao sul da região, agrupado com Alambari e Capela do Alto localizados na porção leste da região, onde não há concentração do uso industrial de forma linear ao longo de uma rodovia. Alambari é o único município desse grupo com a presença da Rodovia Raposo Tavares no seu território, mas não possui no seu traçado nenhuma concentração industrial. Mapa 46.

Alguns municípios, além das rodovias principais, têm outros eixos industriais, como é o caso de Sorocaba, Itu, Salto, Tatuí e Boituva, e são apresentados por códigos de eixo composto pela sigla do município seguida por numeração sequencial.

Em um anexo será apresentado o mapeamento da Classe Industrial por município e código de eixo, caracterizados pela sua produção de acordo com a Classificação Nacional de Atividades Econômicas (CNAE) do IBGE. Cada mapa de eixo será acompanhado de uma lista com os nomes das empresas existentes, extraídas do cadastro do uso do solo urbano.

Além dessas informações citadas acima, foi incluída a de grupo industrial, que corresponde ao conjunto de empresas comandado por uma matriz com filiais no Brasil.

Figura 1 - Eixos Industriais

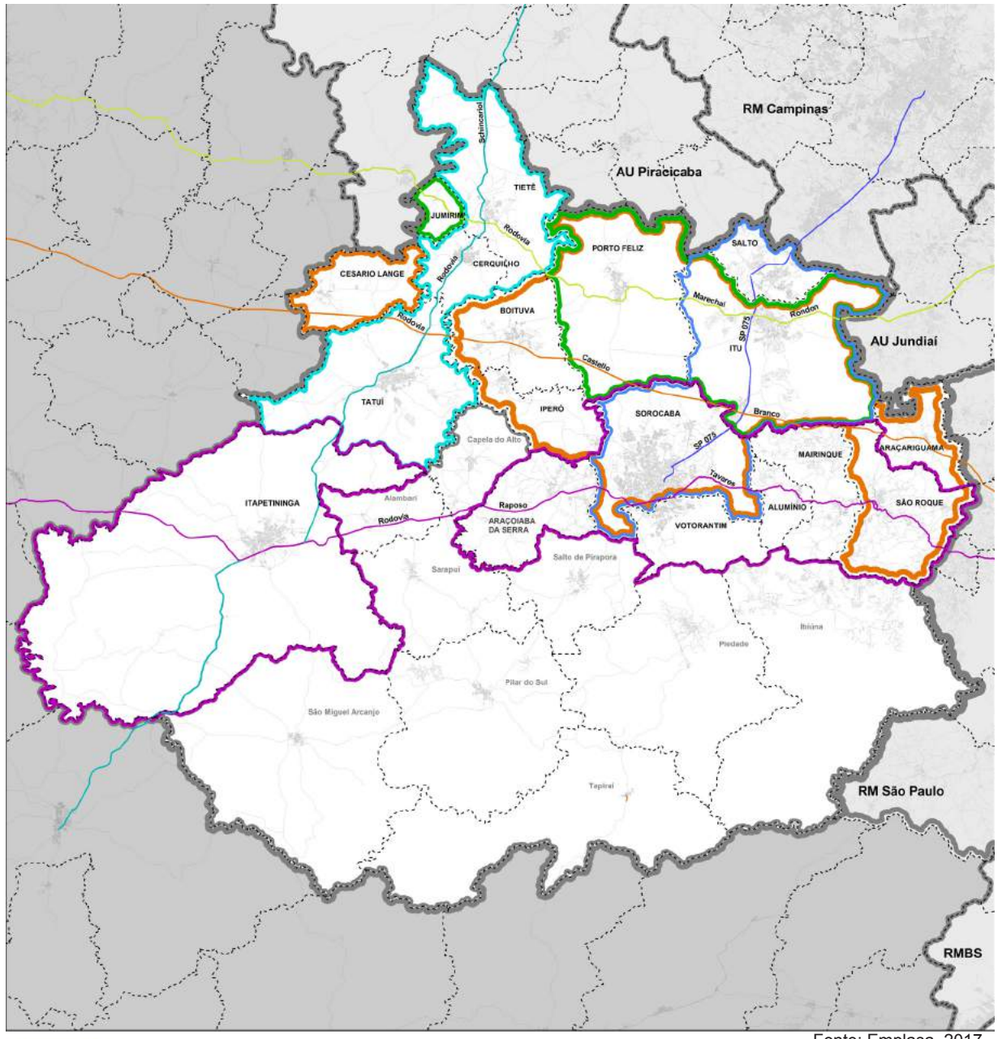

Fonte: Emplasa, 2017

RODOVIA SP 075
Sorocaba - Itu - Salto

RODOVIA CASTELLO BRANCO
Araçariguama - São Roque - Sorocaba - Itu
Porto Feliz - Boituva - Iperó - Cesario Lange

RODOVIA RAPOSO TAVARES
São Roque - Mairinque - Alumínio - Votorantim
Sorocaba - Araçoiaba da Serra - itapetininga

RODOVIA SCHINCARIOL
Tatuí - Cerquilho - Tietê

RODOVIA MARECHAL RONDON
Itu - Porto Feliz - Jumirim

SEM EIXO
Alambari - Capela do Alto - Ibiúna - Piedade - Pilar do Sul
Salto de Pirapora - São Miguel Arcanjo - Sarapuí - Tapiraí

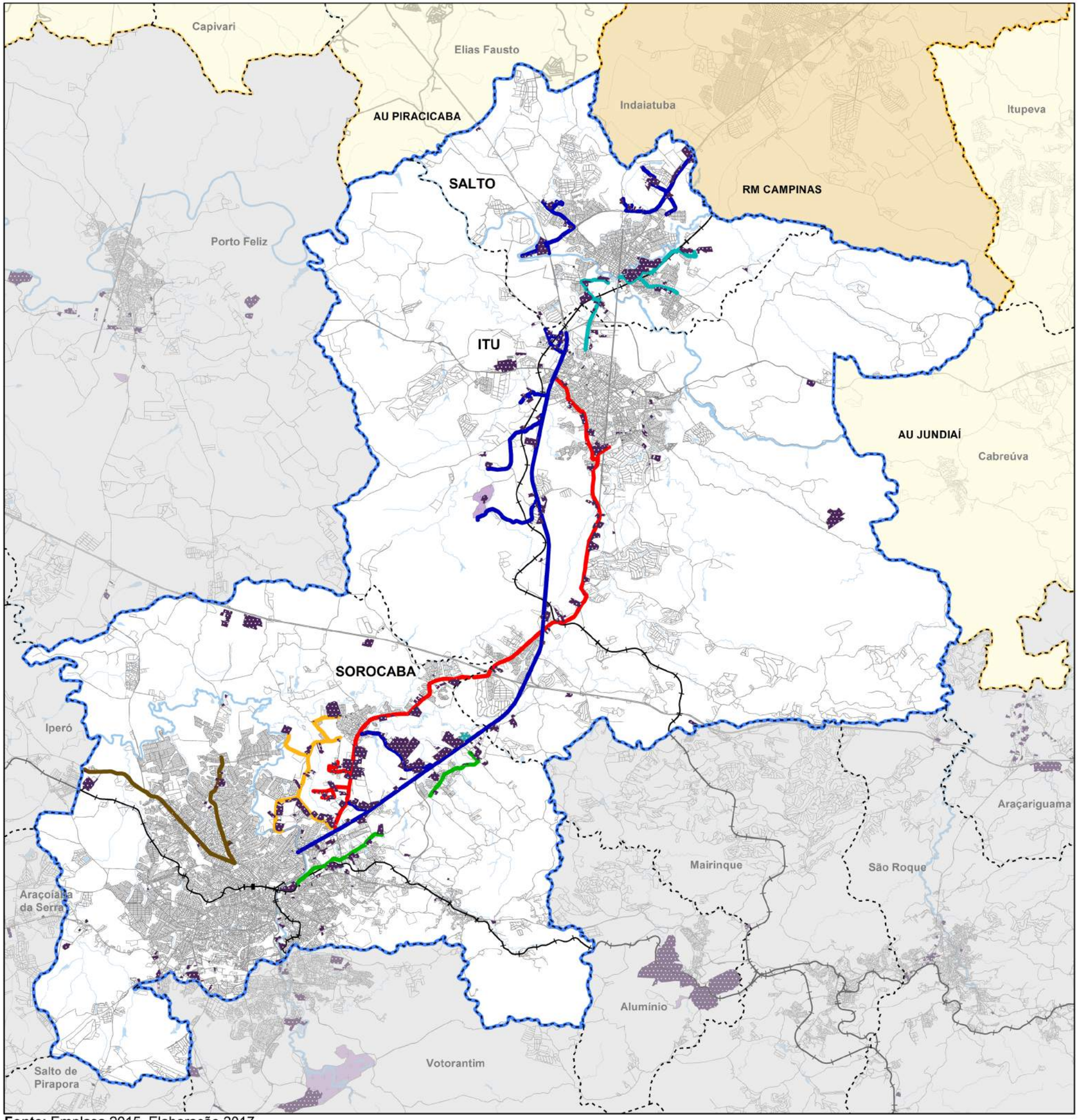

Fonte: Emplasa 2015. Elaboração 2017.

MUNICÍPIOS

SOROCABA	ITU	SALTO
SOR01	ITU01	SAL01
SOR02	ITU02	
SOR03		
SOR04		
SOR06		
	ITU09	SAL09

USO DO SOLO URBANO

- Industrial
- Mineração
- Instituto de Pesquisa
- Centro de Distribuição

Mapa Inserção

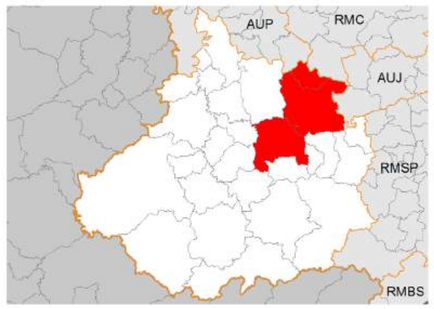

N
W E
S
1 : 205.000

EMPLASA — EMPRESA PAULISTA DE PLANEJAMENTO METROPOLITANO S/A

GOVERNO DO ESTADO SÃO PAULO — Secretaria da Casa Civil

EIXO INDUSTRIAL

RODOVIA SP 075

1

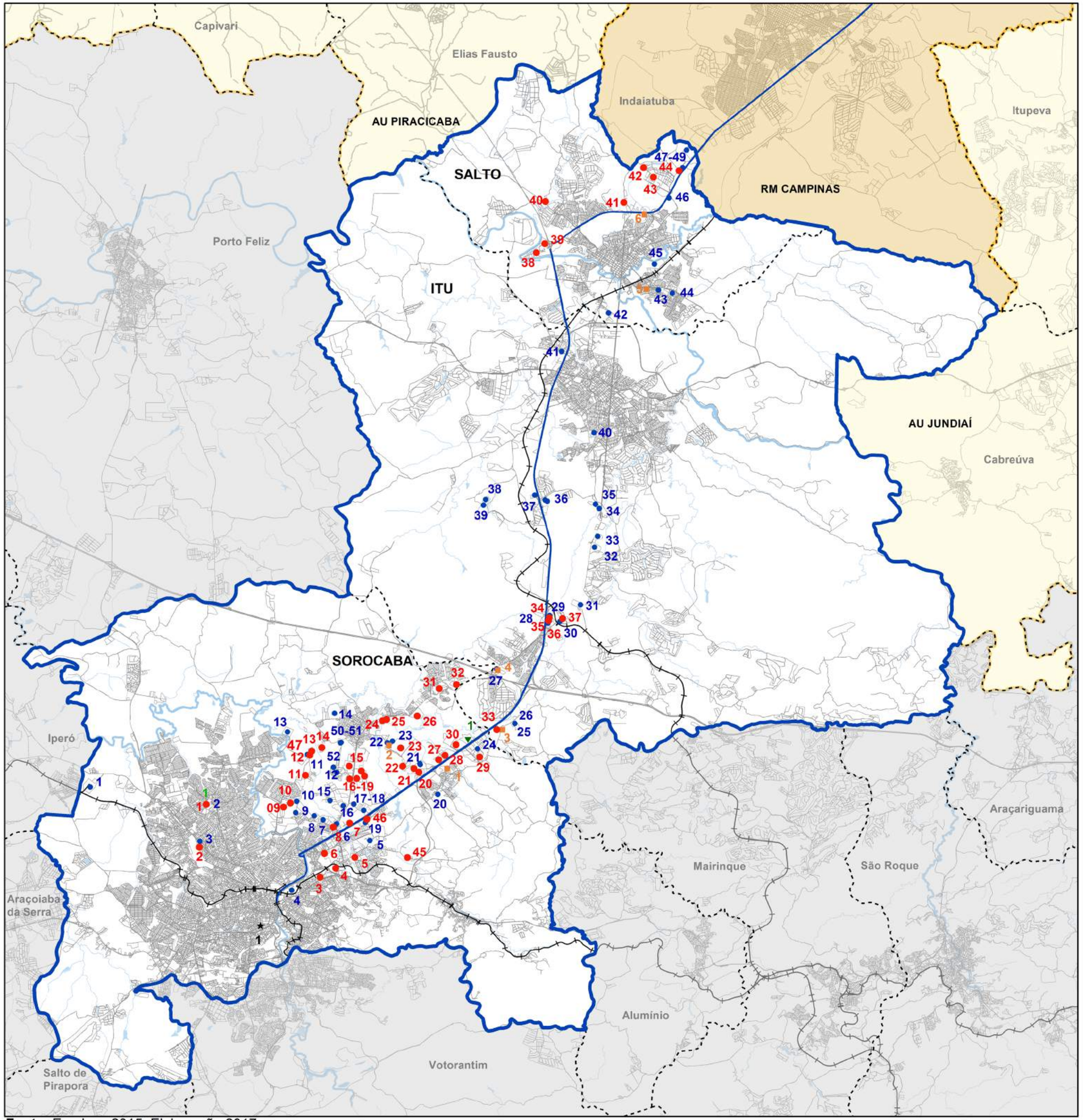

Fonte: Emplasa 2015. Elaboração 2017.

RODOVIA SP- 075

Sede

SOROCABA
1. Grupo Dibloco
2. Grupo Aluisa
3. Kyocera Corporation
4. Grupo Campari
5. Sanovo Greenpack
6. Alberflex
7. Nipro
8. Wobben Windpower Enercon
9. Engeflex do Brasil
10. Cascadura Industrial SA
11. Armco do Brasil S/A
12. Konecranes
13. Nathor
14. Premodisa
15. Johnson Controls
16. Tecnomecânica Pries
17. Metso Brasil
18. Atlas Copco Brasil
19. Contenur
20. Tecsis
21. Catalent
22. Mondicap
23. ZF do Brasil
24. Dalutex
25. Fibratex
26. Celsil
27. Honeywell
28. Jaraguá Equipamentos
29. Unimetal
30. Flextronics Brasil
31. Borcol
32. Parabor
33. Grace Brasil Ltda
45. Ellenco
46. Forte Metal
47. Lajeal

ITU
34. Lenovo Group
35. Femsa
36. Consigaz
37. Sapa

SALTO
38. Bramasa
39. Estrutura Leve
40. Sibelco Brasil
41. Grupo Kanjiko do Brasil
42. JLJ
43. Embalatec
44. Grupo Base

Filial

SOROCABA
1. Holcim Brasil
2. Grupo Dibloco
3. Cantinho do Ferro Ltda
4. Gerdau SA
5. Votorantim
6. Supermix Concreto SA
7. Dana Holding Corporation
8. Mannes Ltda
9. Grupo YKK
10. Tecsis
11. Votorantim
12. Metso Brasil
13. Grupo Prysmian
14. Grupo Aluisa
15. Polimix
16. Pepsico do Brasil
17. Tecsis
18. Forte Metal
19. Bardella SA
20. Tecsis
21. Bioverde
22. Grupo Base
23. Grupo Aluisa
24. Aichelin Brasil Ltda
50. Metalfor
51. Elasmix
52. Madem

ITU
25. Grupo Estrutural
26. Grupo Estrutural
27. Grupo Dibloco
28. Kanaflex
29. Tecsis
30. Monjolo
31. T & A
32. Mabe
33. Aisin
34. Legrand
35. Viscofan
36. Grupo Base
37. Nissin Brake
38. Grupo Estrutural
39. Grupo Estrutural
40. Pepsico do Brasil
41. Votorantim

SALTO
42. Skylack
43. Grupo Continental
44. Simbal
45. Grupo Eucatex
46. Ypê
47. Sulbras
48. MMS Multiaços Metais e Serviços
49. Tuberfil

Vendas

1. Alberflex

Instituto de Pesquisa

1. Flextronics Brasil

FUNÇÕES

- Sede
- Filial
- Centro de Distribuição
- Instituto de Pesquisa
- Transportadora
- Vendas

Centro de Distribuição

1. Tecsis
2. Pepsico do Brasil
3. Rich's
4. Grupo Dibloco
5. Petrópolis
6. Ypê

Transportadora

1. Grupo Dibloco

EMPLASA — EMPRESA PAULISTA DE PLANEJAMENTO METROPOLITANO S/A

GOVERNO DO ESTADO SÃO PAULO — Secretaria da Casa Civil

RODOVIA SP 075

GRUPOS INDUSTRIAIS - FUNÇÕES 2

Figura 2 - Eixos Industriais do Município de Sorocaba

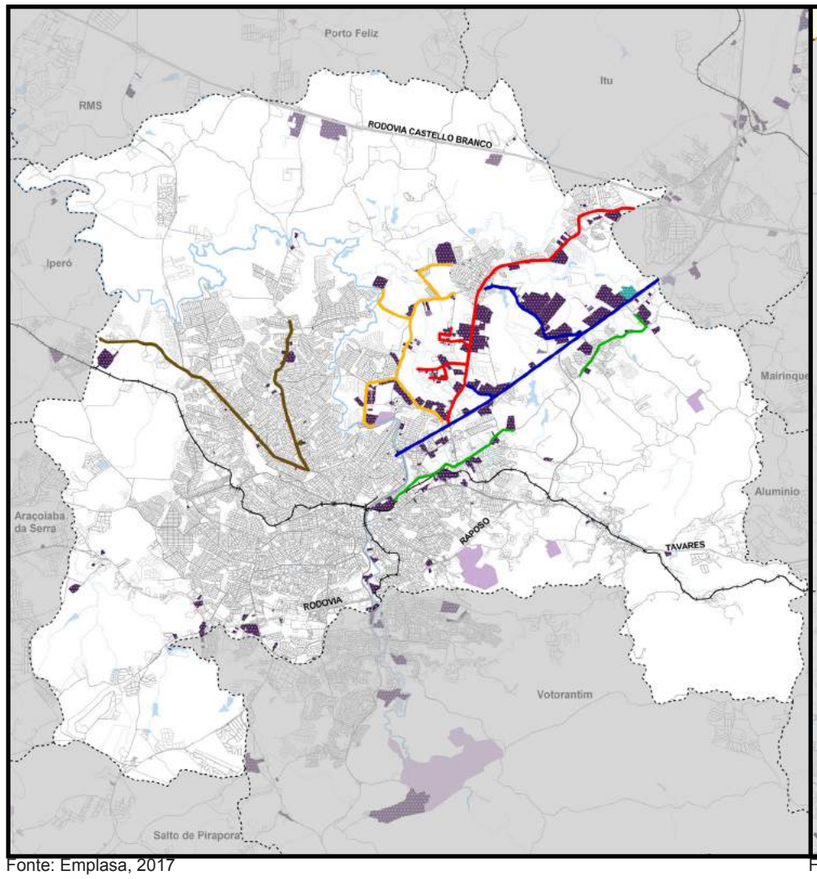

Fonte: Emplasa, 2017

Figura 3 - Eixos Industriais do Município de Itu

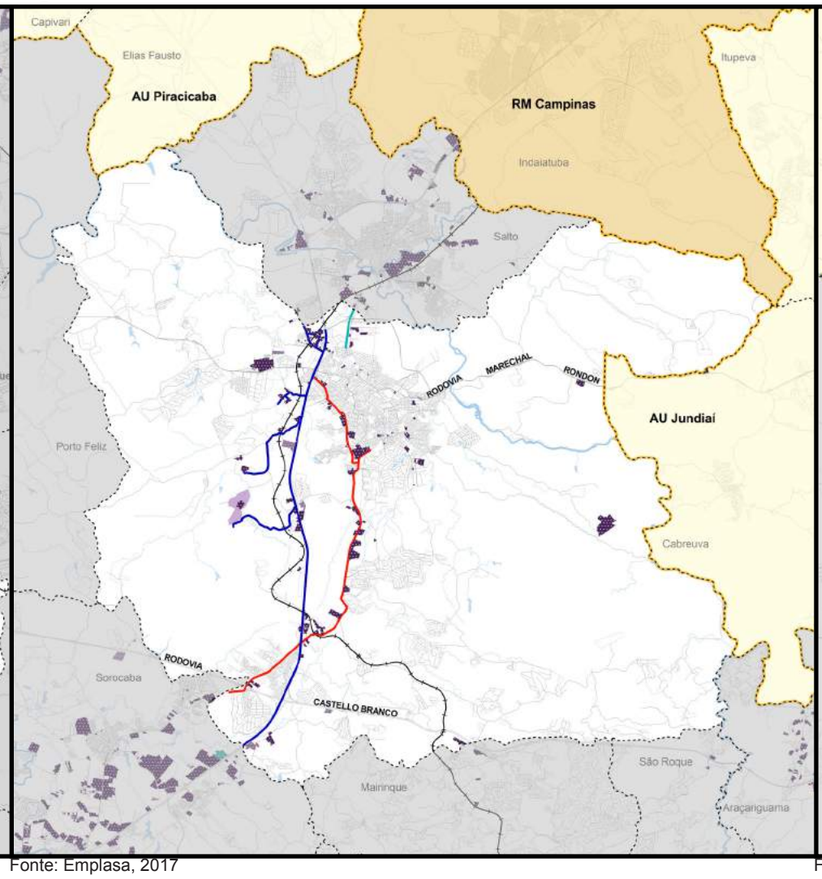

Fonte: Emplasa, 2017

Figura 4 - Eixos Industriais do Município de Salto

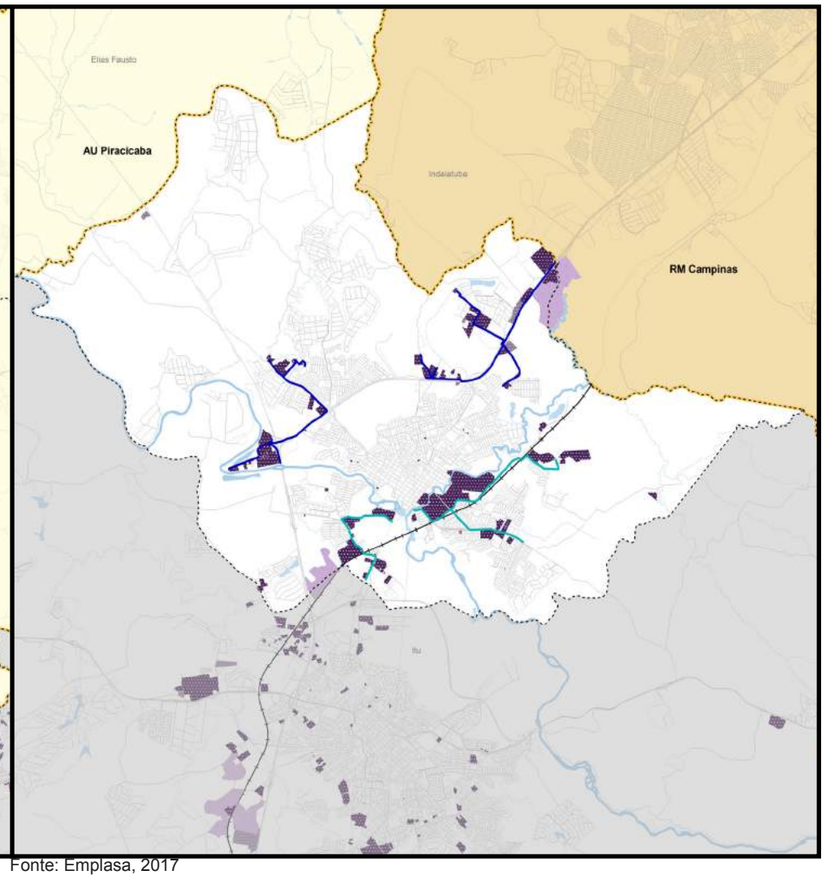

Fonte: Emplasa, 2017

- Rodovia Tenente Celestino Américo - Avenida Independência Avenida Engenheiro Carlos Reinaldo Mendes
- Rodovia Senador José Ermírio de Moraes - Avenida Jerome Case - Avenida Hollingsworth
- Avenida Engenheiro Carlos Reinaldo Mendes - Avenida Três de Março - Rua Quirino de Mello - Avenida Doutor de Souza Netto
- Avenida Fernando Stecca - Avenida Comendador Camilo Júlio - Avenida Victor Andrew - Avenida General Motors - Rua Bonifácio de Oliveira Cassú - Avenida Pireli
- Avenida Ipanema - Avenida Itavuvú

- Rodovia Waldomiro Corrêa de Camargo/ Avenida Tiradentes
- Rodovia Senador José Ermirio De Moraes/Rodovia Santos Dumont/ Rodovia Do Açúcar
- Rodovia Santos Dumont

- **Rodovia Santos Dumont** - Avenida Brasília - Avenida Tranquillo Giannini - Estrada Velha Salto Indaiatuba
- **Rodovia da Convenção** - Rua Argentina - Estrada Jurumirim - Rua Equador - Rodovia Rocha Moutonnée - Rua Guararapes - Rua Marechal Deodoro Da Fonseca - Rua Bernardino De Campos - Avenida Marechal Rondon - Estrada Do Guarujá - Rua Ribeirão Preto

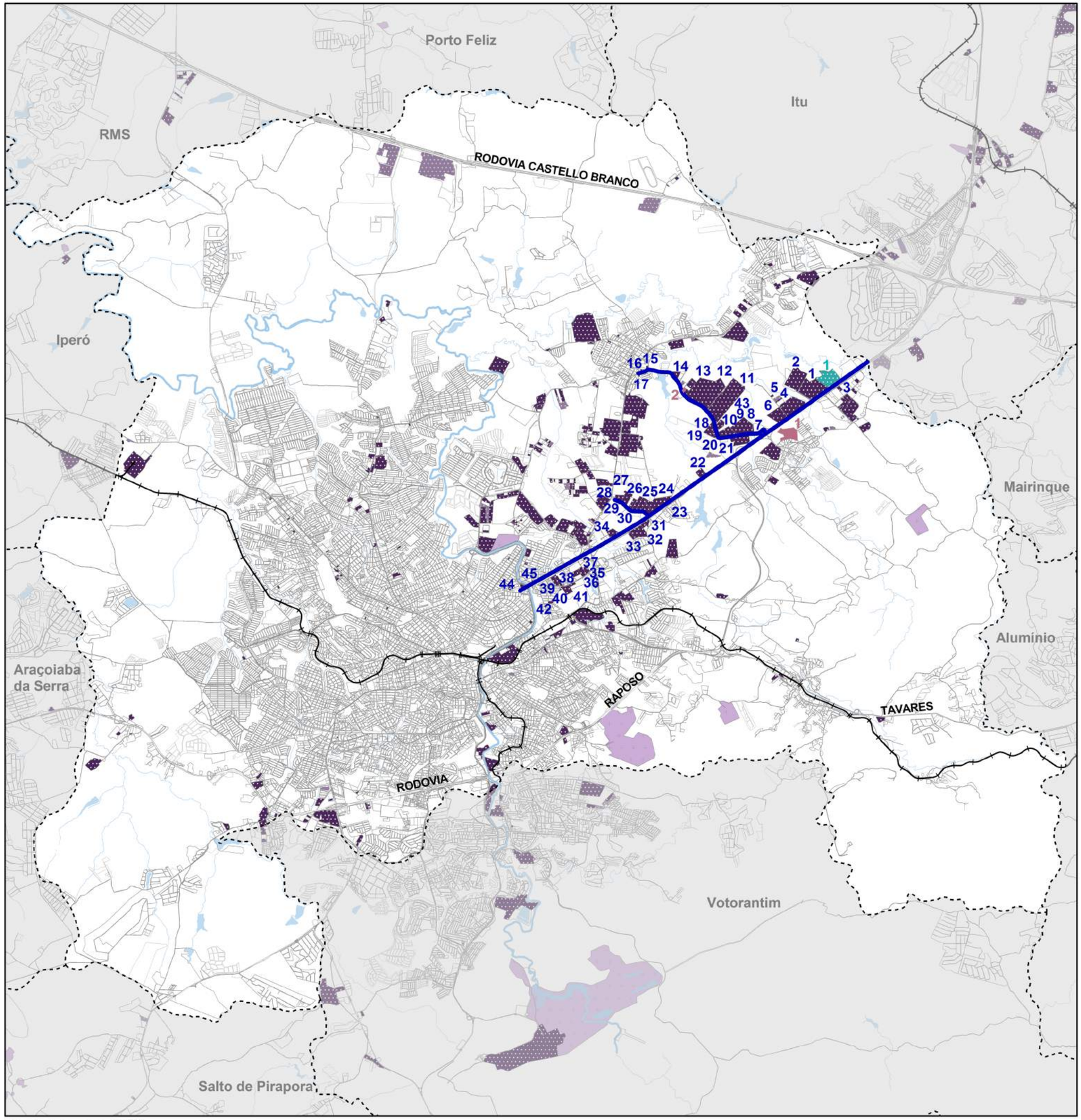

Fonte: Emplasa 2016.

Indústrias

01. Flextronics Brasil* **(Material Elétrico e de Comunicações)**
02. Indústrias Químicas Mitsui Ihara S.A* **(Quim., de Produtos Farm., Vet. e Perf.)**
03. Interativa Indústria Comércio e Representações Ltda **(Mecânica)**
04. Jaraguá Equipamentos Industriais Ltda* **(Mecânica)**
05. Maxiflow Sistemas de Fluidos Ltda* **(Mecânica)**
06. Honeywell do Brasil* **(Mecânica)**
07. Bioverde* **(Química, de Produtos Farm., Vet. e Perf.)**
08. Catalent Farm Solution Brasil* **(Química, de Prod. Farmacêuticos, Vet. e Perf.)**
09. Romitec do Brasil **(Papel, Papelão Editorial e Gráfica)**
10. De Nora do Brasil Ltda **(Metalúrgica)**
11. Cnh Industrial Latin America Ltda **(Mecânica)**
12. ZF do Brasil* **(Material do Transporte)**
13. Aspro Plastic **(Química, de Prododutos Farmacêuticos, Vet. e Perfumaria)**
14. Scherdel **(Material do Transporte)**
15. Elastotec* **(Borracha, Fumo, Couros, Peles, Similares, Indústrias Diversas)**
16. Pharmacosmetica **(Química, de Produtos Farmacêuticos, Vet. e Perfumaria)**
17. MZ Usinafer **(Mecânica)**
18. Mondicap* **(Química, de Produtos Farmarmacêuticos, Vet. e Perfumaria)**
19. Sidor Indústria e Comércio **(Mecânica)**
20. Estruturas Metálicas Sorocaba Ltda **(Metalúrgica)**
21. Tecsis Tecnologia e Sistemas Avançados Ltda* **(Quim., Prod., Farm., Vet e Perf.)**
22. Engecall - Engenharia Projetos e Caldeiraria Industrial Ltda **(Metalúrgica)**
23. Apex Tool Group **(Metalúrgica)**
24. Indústria, Comércio, Importação e Exportação Iciex **(Têxtil)**
25. Moto Peças Transmissões SA **(Material do Transporte)**
26. Forte Metal* **(Metalúrgica)**
27. Edz Equipamentos Industriais Ltda **(Metalúrgica)**
28. Zobor Indústria Mecânica Ltda **(Mecânica)**
29. Emerson Process Management Ltda **(Mecânica)**
30. Delfingen Brasil **(Material do Transporte)**
31. Ellenco Construções Ltda* **(Construção Civil)**
32. Bardella S/A Indústrias Mecânicas * **(Mecânica)**
33. Tyco Valves & Controls Brasil Ltda **(Mecânica)**
34. Nipro Medical Ltda* **(Borracha, Fumo, Couros, Peles, Similares, Ind. Diversas)**
35. Arthur Klink Metalúrgica Ltda **(Metalúrgica)**
36. Hurth Infer Industria de Maquinas e Ferramentas Ltda **(Mecânica)**
37. Nch Brasil Ltda **(Química, de Produtos Farmacêuticos, Vet e Perfumaria)**
38. HB Fuller Brasil **(Química, de Produtos Farmacêuticos, Vet e Perfumaria)**
39. Linhanyl SA Linhas Para Coser **(Têxtil Do Vestuário e Artefatos de Tecidos)**
40. Alberflex* **(Madeira e do Mobiliário)**
41. Clesse - Comap do Brasil Ltda **(Mecânica)**
42. Dental Morelli Ltda **(Borracha, Fumo, Couros, Peles, Similares, Ind. Diversas)**
43. Copenor - Cia Petroquímica do Nordeste* **(Quím.,Prod. Farmac., Vet. e Perf.)**
44. Leggett & Platt Brasil **(Metalúrgica)**
45. Perfiltec **(Metalúrgica)**

Instituto de Pesquisa que faz parte de um grupo industrial
1. Flextronics Brasil *

Centro de Distribuição que faz parte de um grupo industrial
1. Tecsis *
2. Pepsico do Brasil *

* Empresas que fazem parte de um grupo
* Empresas que surgiram no mapeamento de 2015

EMPLASA — EMPRESA PAULISTA DE PLANEJAMENTO METROPOLITANO S/A
GOVERNO DO ESTADO SÃO PAULO — Secretaria da Casa Civil

Município de Sorocaba

EIXO 01 - AZUL

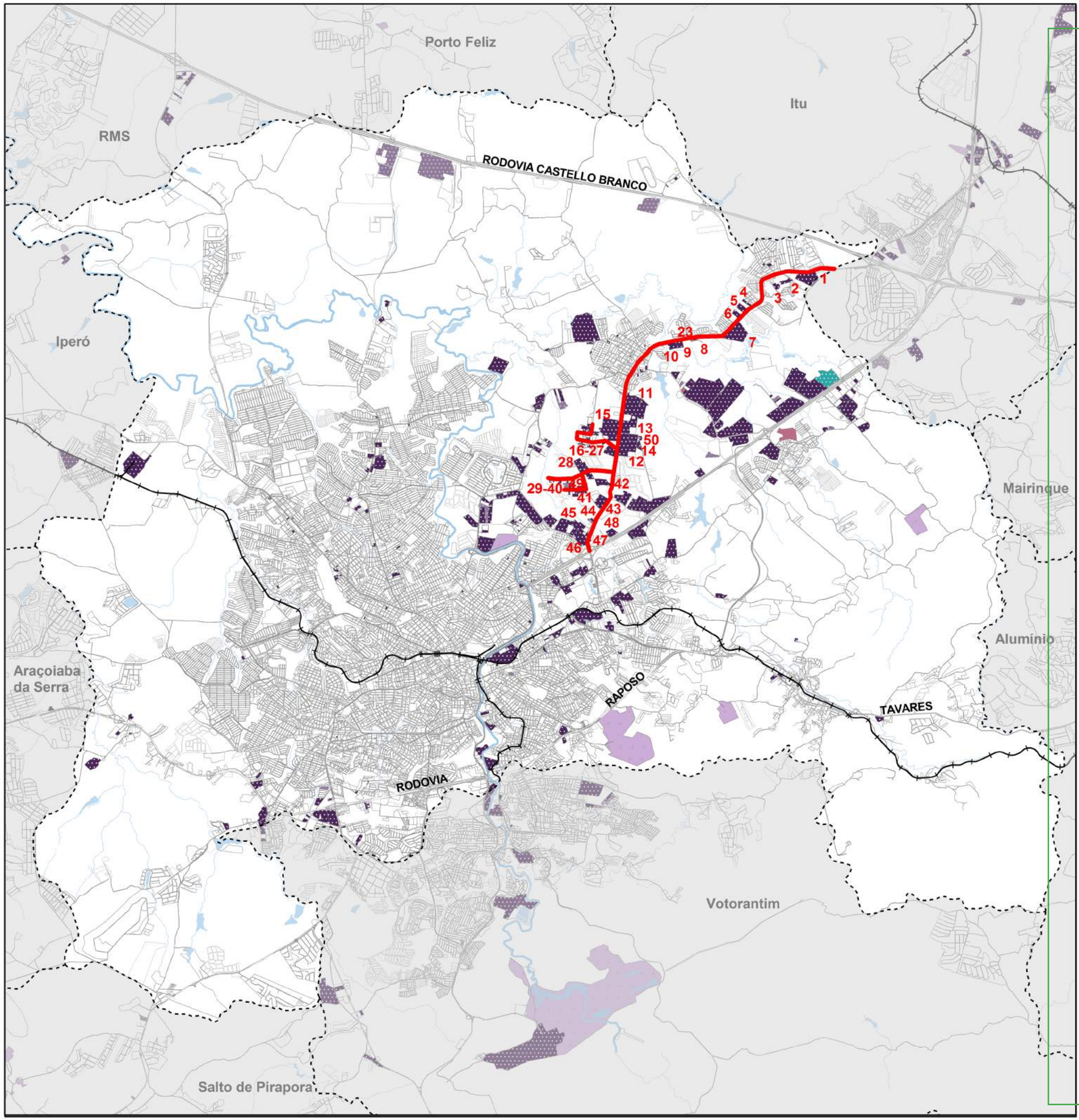

Indústrias

1. Grace Brasil Ltda* **(Química, Farm., Veterinários e Perfumaria)**
2. Nova Tamboré - Indústria e Comércio de Alumínio Ltda **(Metalúrgica)**
3. Parabor Ltda* **(Química, Farm., Veterinários e Perfumaria)**
4. Lang Mekra do Brasil Ltda **(Material do Transporte)**
5. Bericap do Brasil Ltda **(Química, Farm., Veterinários e Perfumaria)**
6. Tec Forja Ltda **(Metalúrgica)**
7. Borcol - Indústria de Borracha Ltda* **(Borracha, Fumo, Couros, Peles e Similares)**
8. MDA do Brasil **(Metalúrgica)**
9. Fibratex Indústria Têxtil* **(Têxtil do Vestuário e Artefatos de Tecidos)**
10. Têxtil Dalutex Ltda* **(Têxtil do Vestuário e Artefatos de Tecidos)**
11. Schaeffler Brasil Ltda **(Material do Transporte)**
12. Metso Brasil - Indústria e Comércio Ltda * **(Metalúrgica)**
13. Atlas Copco Brasil* **(Metalúrgica)**
14. Açofiltro - Filtros e Telas de Aço Ltda **(Metalúrgica)**
15. Johnson Controls* **(Material do Transporte)**
16. Tecnomecânica Pries* - Indústria e Comércio Ltda **(Metalúrgica)**
17. Biolub Química **(Química, Farm., Veterinários e Perfumaria)**
18. Eberspaecher Tecnologia de Exaustão Ltda. **(Mecânica)**
19. Jm Embalagem **(Química, Farm., Veterinários e Perfumaria)**
20. Consfer Construtora **(Metalúrgica)**
21. Espas Brasil Desenvolvimento Automotivo Ltda. **(Material do Transporte)**
22. Difran Serviços e Usinagens Ltda. **(Material do Transporte)**
23. Madem SA **(Madeira e do Mobiliário)**
24. Atlanta Indústria e Comércio de Acessórios e Equipamentos Ltda **(Metalúrgica)**
25. Triple M Tudos e Válvulas e Conexões Ltda **(Metalúrgica)**
26. Carpenter Design de Embalagens **(Química, Farm., Veterinários e Perfumaria)**
27. C B M Metalúrgica **(Metalúrgica)**
28. Seco Tools Brasil **(Metalúrgica)**
29. Spica Aluminum **(Metalúrgica)**
30. F1 Corte Laser **(Metalúrgica)**
31. Fs Equipamentos Tubulares Ltda **(Metalúrgica)**
32. Lobo Artefatos de Arame **(Metalúrgica)**
33. Etirama Indústria de Máquinas Ltda **(Mecânica)**
34. Soroplast Indústria e Comércio Artefatos Plásticos **(Quím., Farm., Vet. e Perfumaria)**
35. Condex Cabos Elétricos **(Material Elétrico e de Comunicações)**
36. UV Tech **(Mecânica)**
37. Strake Inox **(Metalúrgica)**
38. Ibraspack Embalagem **(Mecânica)**
39. Tempermax Vidros Temperados **(Extração Mineral, Extrativa Mineral)**
40. MG Usinagem de Precisão Ltda **(Metalúrgica)**
41. Chemyunion Quimica Ltda **(Química, Farm., Veterinários e Perfumaria)**
42. Polimix Concreto* **(Materiais para Construção Civil)**
43. Pepsico do Brasil* **(Alimentícios, Bebidas e Álcool Etílico)**
44. Cervejaria Burgman **(Alimentícios, Bebidas e Álcool Etílico)**
45. Draktel Optical Fibre SA **(Material Elétrico e de Comunicações)**
46. Supermix* **(Construção Civil)**
47. Weizur do Brasil Ltda **(Química, Farm., Veterinários e Perfumaria)**
48. F.D.B. Indústria de Máquinas e Ferramentas Ltda * **(Metalúrgica)**
49. Mettálica* **(Mecânica)**
50. Contemar Ambiental* **(Reciclagem)**

* Empresas que fazem parte de um grupo.
* Empresas que surgiram no mapeamento de 2015.

N
W E
S

1: 112.000

EMPLASA — EMPRESA PAULISTA DE PLANEJAMENTO METROPOLITANO S/A

GOVERNO DO ESTADO SÃO PAULO — Secretaria da Casa Civil

Município de Sorocaba

EIXO 02 - VERMELHO

Fonte: Emplasa 2016.

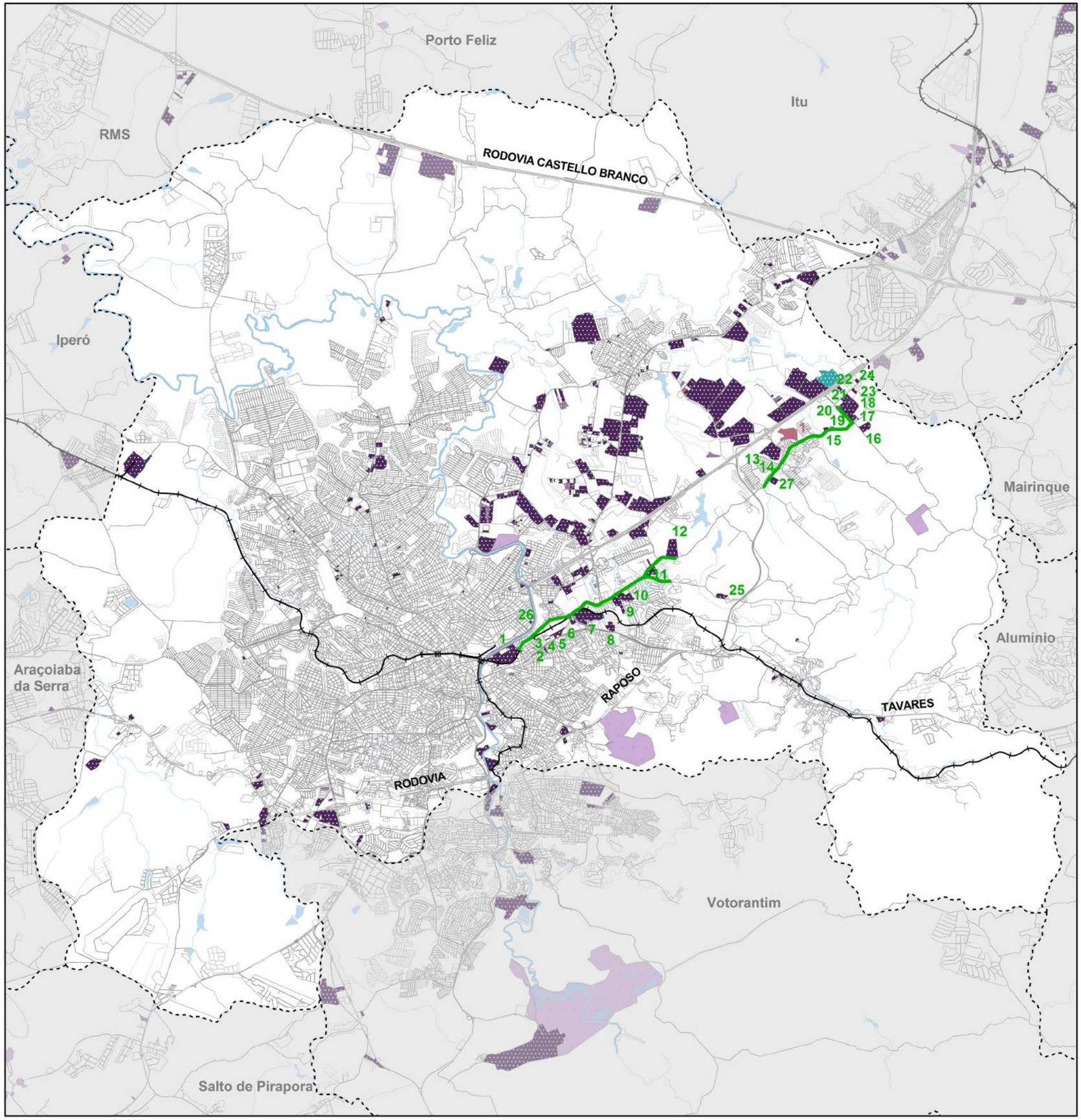

Fonte: Emplasa 2016.

Indústrias

01. Gerdau SA* **(Metalúrgica)**
02. Realflex Prod. de Borracha Ltda **(Bor.,Fumo,Couro,Peles,Ind.Div.)**
03. Damo Epp **(Alimentícios, Bebidas e Álcool Etílico)**
04. Nova Easytex Textil Eireli **(Têxtil do Vestuário e Artef. de Tecidos)**
05. Kyocera do Brasil* **(Materiais Plásticos)**
06. Ipanema Textil **(Têxtil do Vestuário e Artefatos de Tecidos)**
07. Campari do Brasil* **(Alimentícios, Bebidas e Álcool Etílico)**
08. Giannone & Cia Ltda - Sícola **(Alim., Bebidas e Álcool Etílico)**
09. Melida Comércio e Indústria Ltda **(Quím., Farm., Veterin. e Perf.)**
10. Sanovo Greenpack* **(Papel, Papelão Editorial e Gráfica)**
11. Conspré - Engenharia e Construção Civil Ltda **(Construção Civil)**
12. Siderurgica Jimenez Indústria e Comércio Ltda **(Metalúrgica)**
13. Heller Brasil **(Mecânica)**
14. INDEX-Tornos Automáticos Indústria e Comércio Ltda **(Mecânica)**
15. Reforsil Estrutura Metálica **(Metalúrgica)**
16. HGP Indústria Química **(Quím., Farmac., Veterinários e Perfumaria)**
17. Unimetal Ind.Com. e Empreend. Ltda* **(Quím.,Farmac.,Veter. e Perf.)**
18. JCB do Brasil **(Construção Civil)**
19. Pallet Stretch **(Quím., Farmacêuticos, Veterinários e Perfumaria)**
20. KTL Pinturas **(Quím., Farmacêuticos, Veterinários e Perfumaria)**
21. La Termoplastic - FBM **(Quím., Farmac., Veterinários e Perfumaria)**
22. Aichelin Brasil Ltda* **(Mecânica)**
23. Codap Brasil Ltda **(Alimentícios, Bebidas e Álcool Etílico)**
24. Grupo Syl **(Material do Transporte)**
25. Forte Metal* (M**etalúrgica)**
26. Agrale **(Material de Transporte)**
27. Tecsis Tecnologia e Sist. Avançados Ltda* (**Quím., Farmac.,Vet.,Perf.)**

* Empresas que fazem parte de um grupo

Centro de Distribuição que faz parte de um grupo industrial

1. Tecsis Tecnologia e Sistemas Avançados Ltda

Mapa Inserção

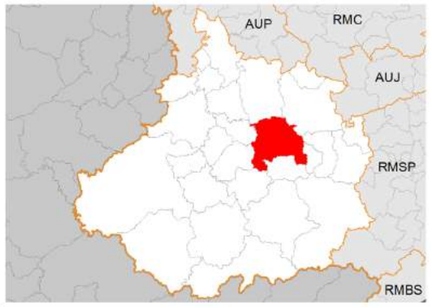

N
W E
S
1 : 112.000

EMPLASA
EMPRESA PAULISTA DE PLANEJAMENTO METROPOLITANO S/A

GOVERNO DO ESTADO SÃO PAULO
Secretaria da Casa Civil

Município de Sorocaba

EIXO 03 - VERDE

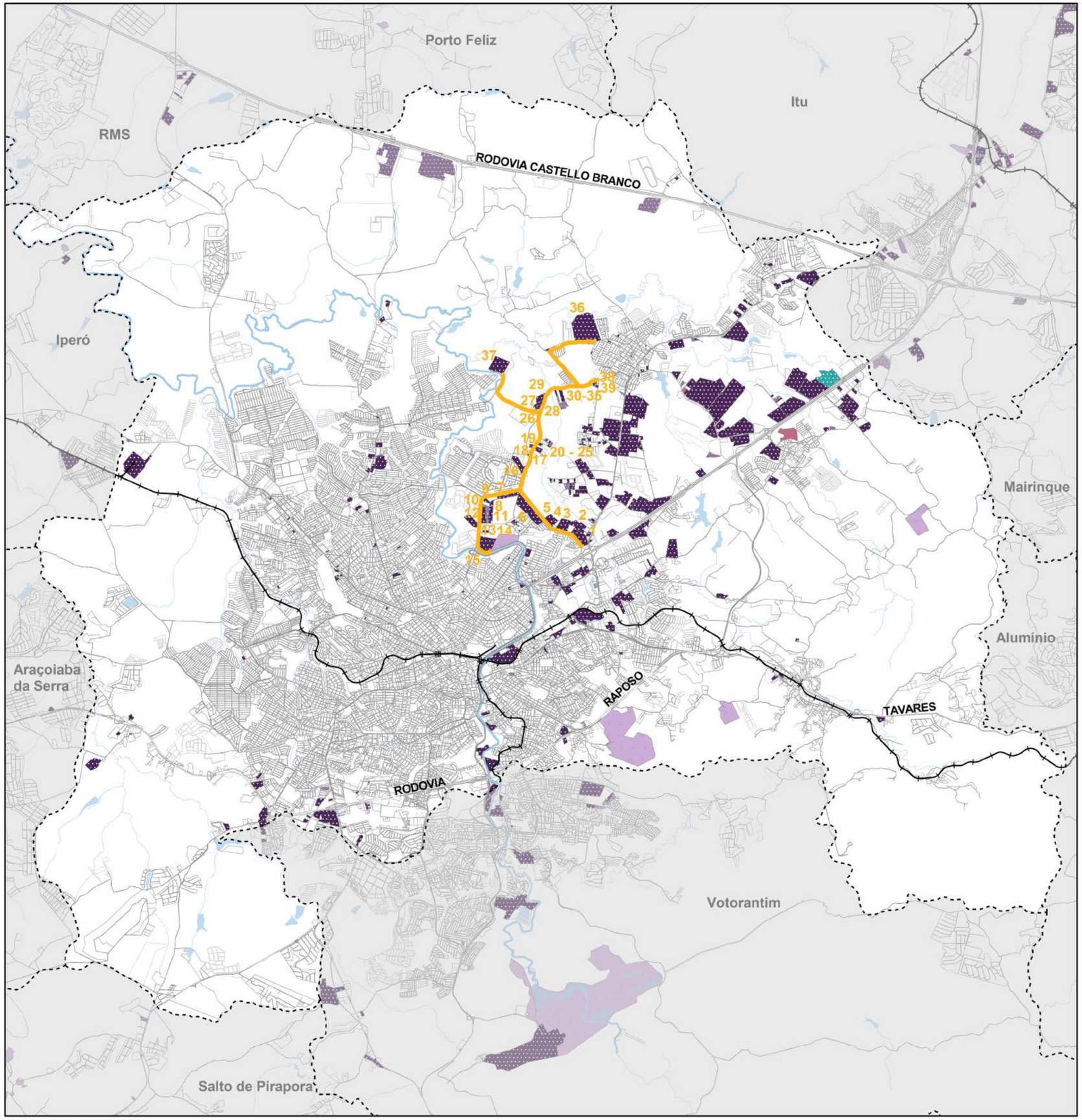

Fonte: Emplasa 2016.

Indústrias

01. Wobben Windpower Indústria e Comércio Ltda* **(Metalúrgica)**
02. Inser Indústria, Comércio e Serviços **(Metalúrgica)**
03. Dana Holding Corporation* **(Material do Transporte)**
04. G. Gannone **(Alimentícias, Bebidas e Álcool Etílico)**
05. Mannes Ltda* **(Têxtil do Vestuário e Artefatos de Tecidos)**
06. YKK do Brasil Ltda* **(Têxtil do Vestuário e Artefatos de Tecidos)**
07. Lord Embalagens Plásticas **(Quím., Farm., Veterinários e Perfumaria)**
08. Cascadura Industrial SA* **(Metalúrgica)**
09.Tecsis Ltda* **(Química, Farm., Veterinários e Perfumaria)**
10. Fogliene Engenharia de Equipamentos Industriais Ltda **(Metalúrgica)**
11.Tubokraft Ltda* **(Papel, Papelão Editorial e Gráfica)**
12. Engeflex do Brasil* **(Química, Farm., Veterinários e Perfumaria)**
13. Commscope Cabos do BrasilLtda **(Material Elétrico e Comunic.)**
14. Sorogalvo Indústria e Comércio Ltda **(Metalúrgica)**
15. Hermanplast Embalagens Plásticas **(Química, Farm., Vet. e Perf.)**
16. Seiren do Brasil Indústria Têxtil **(Química, Farm., Vet. e Perfumaria)**
17. PGG Industria, Importação e Exportação Ltda **(Metalúrgica)**
18. Wyda Industria de Embalagens Ltda **(Metalúrgica)**
19. Sei Brasil Soluções Ópticas Ltda **(Material Elétrico e Comunicações)**
20. Intacta Sistemas de Embalagens* **(Metalúrgica)**
21. Metal Fibras Industrialização Peças Ltda **(Metalúrgica)**
22. Sorocaps Indústria Farmacêutica Ltda **(Química, Farm., Vet. e Perf.)**
23. Metalúrgica Sato **(Metalúrgica)**
24. Emsil Estrutura Metálica**s (Metalúrgica)**
25. Maresias Quimica do Brasil Ltda **(Química, Farm., Vet. e Perfumaria)**
26. Jkt Pinturas e Embalagens Industriais Ltda **(Metalúrgica)**
27. Manuli Hidráulica Brasi**l (Química, Farm., Veterinários e Perfumaria)**
28. Konecranes Talhas, Pontes Rolantes e Serviços Ltda* **(Mecânica)**
29. Tertecman Montagem, Manutenção Industrial Ltda **(Mecânica)**
30. Lajeal Pré-Fabricados em Concreto Ltda* **(Construção Civil)**
31. Edscha do Brasil Ltda **(Química, Farm., Veterinários e Perfumaria)**
32. Martt Quimica Indústria e Comércio Ltda **(Quím., Farm., Vet. e Perf.)**
33. Premodisa Sorocaba Sistemas Pre Moldados Ltda* **(Construção Civil)**
34. Grupo Premium **(Metalúrgica)**
35. Kishima Indústria Ltda **(Metalúrgica)**
36. Prysmian Draka Brasil SA* **(Elétrico e de Comunicações)**
37. Metso Brasil- Indústria e Comércio Ltda* **(Metalúrgica)**
38. Elasmix Ind. e Com, de Borrachas Ltda* **(Borracha, Fumo, Ind. Diversas)**
39. Metalfor* **(Metalúrgica)**

* Empresas que fazem parte de um grupo.
* Empresas que surgiram no mapeamento de 2015.

Mapa Inserção

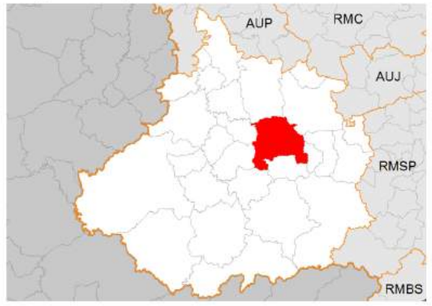

N
W E
S
1 : 112.000

EMPLASA — EMPRESA PAULISTA DE PLANEJAMENTO METROPOLITANO S/A

GOVERNO DO ESTADO SÃO PAULO — Secretaria da Casa Civil

Município de Sorocaba

EIXO 04 - AMARELO

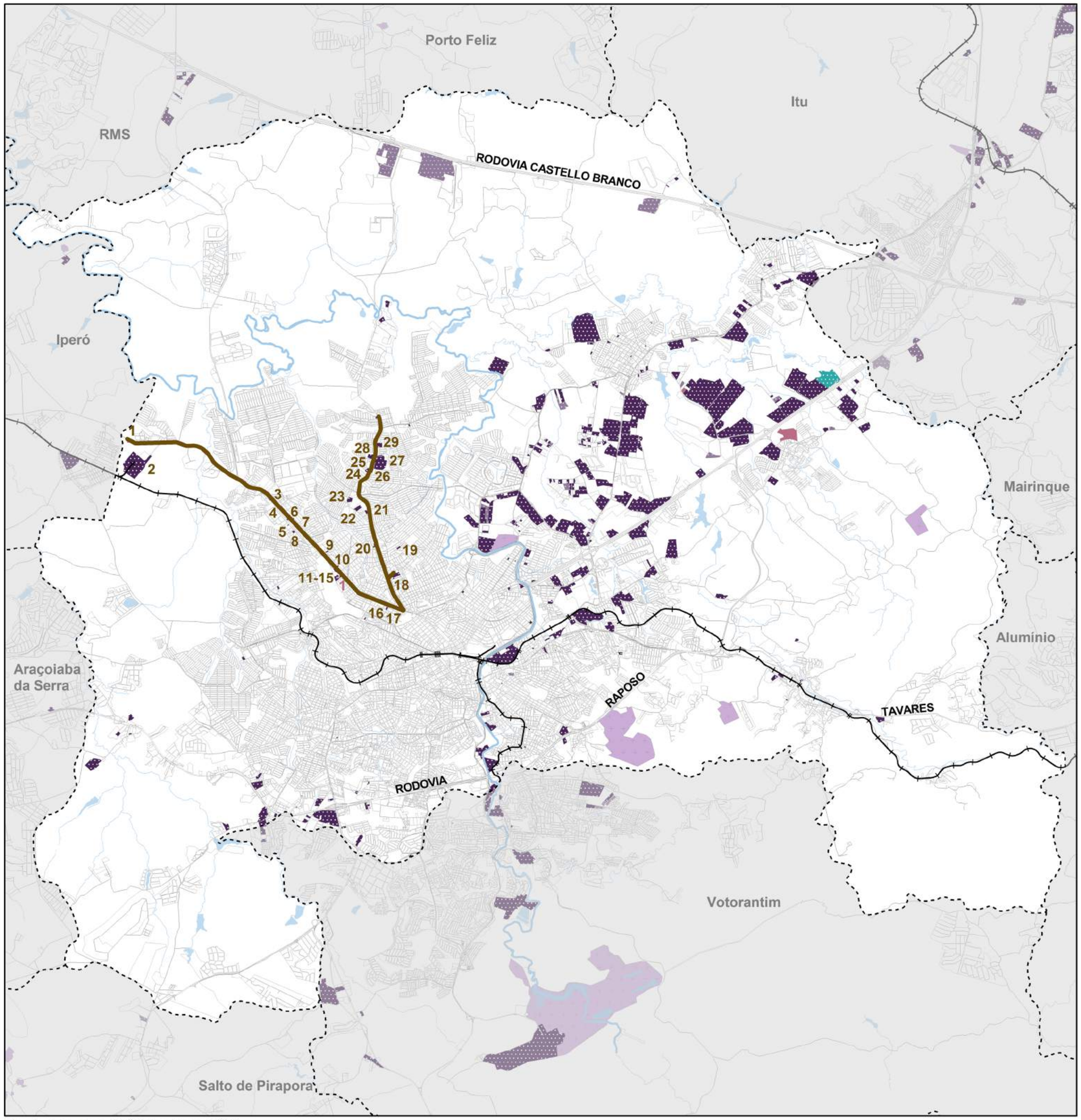

Fonte: Emplasa 2010.Emplasa 2016.

Indústrias

01. Roboter Máquinas do Brasil*(**Mat. Elétrico e de Comunicações)**
02. Holcim Brasil * **(Construção Civil)**
03. Mastersol Indústria e Comércio de Aquecedores Solar **(Mecânica)**
04. Prestec - Fabricação de Peças Tecnicas Ltda **(Mecânica)**
05. Unica Plast (**Química, Farm., Veterinários e Perfumaria)**
06. ACCO Science Farmacêutica Ltda **(Quím., Farm., Vet. e Perf.)**
07. Renove Bordados **(Têxtil do Vestuário e Artefatos de Tecidos)**
08. Klaussher Indústria e Comércio Eireli **(Metalúrgica)**
09. NFF Extrusão de Alumínio (**Metalúrgica)**
10. Cantinho do Ferro* **(Extração Mineral, Extrativa Mineral)**
11. Nacional Indústria Madereira **(Madeira e Mobiliário)**
12. MP Estofados **(Madeira e Mobiliário)**
13. Brazcrusher Brazilian* **(Mecânica)**
14. Kautec Solutions Brasil (**Metalúrgica)**
15. Aluisa Perfis de Alumínio Ltda* (**Metalúrgica)**
16. PolyMetal Indústria e Comércio Eireli (**Metalúrgica)**
17. Agatron Mecânica e Serralheria (**Metalúrgica)**
18. Probel Colchões (**Madeira e do Mobiliário)**
19. Biscoito Juvis (**Prod. Alimentícios, Bebidas e Álcool Etílicos)**
20. Afra Indústria de Roupas (**Têxtil do Vest. e Artef. de Tecidos)**
21. Facis Tubos e Postes (**Construção Civil)**
22. Dibloco Ind. Com. Artef. de Cimento Pré-Moldados*(Con**str. Civil)**
23. Modelação Sorocabana Ltda **(Metalúrgica)**
24. Sibrol do Brasil Ltda (**Metalúrgica)**
25. Icder Indústria e Comércio Discos e Rebolos Ltda **(Metalúrgica)**
26. Metalac Indústria e Comércio Ltda (**Metalúrgica)**
27. Sohovos Industria (**Alimentícias, Bebidas e Álcool Etílico)**
28. Icaper Indústria e Comércio de Abrasicos(**Metalúrgica)**
29. Sorvetes Ski Mel (Al**imentícias, Bebidas e Álcool Etílico)**

Centro de Distribuição que faz parte de um grupo industrial

1. Brazcruscher Brazilian*

* Empresas que fazem parte de um grupo.
* Empresas que surgiram no mapeamento de 2015.

Mapa Inserção

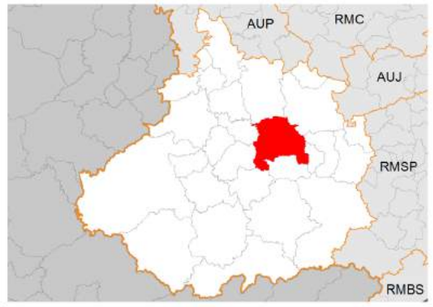

N
W E
S
1 : 112.000

EMPLASA
EMPRESA PAULISTA DE PLANEJAMENTO METROPOLITANO S/A
GOVERNO DO ESTADO SÃO PAULO
Secretaria da Casa Civil

Município de Sorocaba

EIXO 06 - MARROM

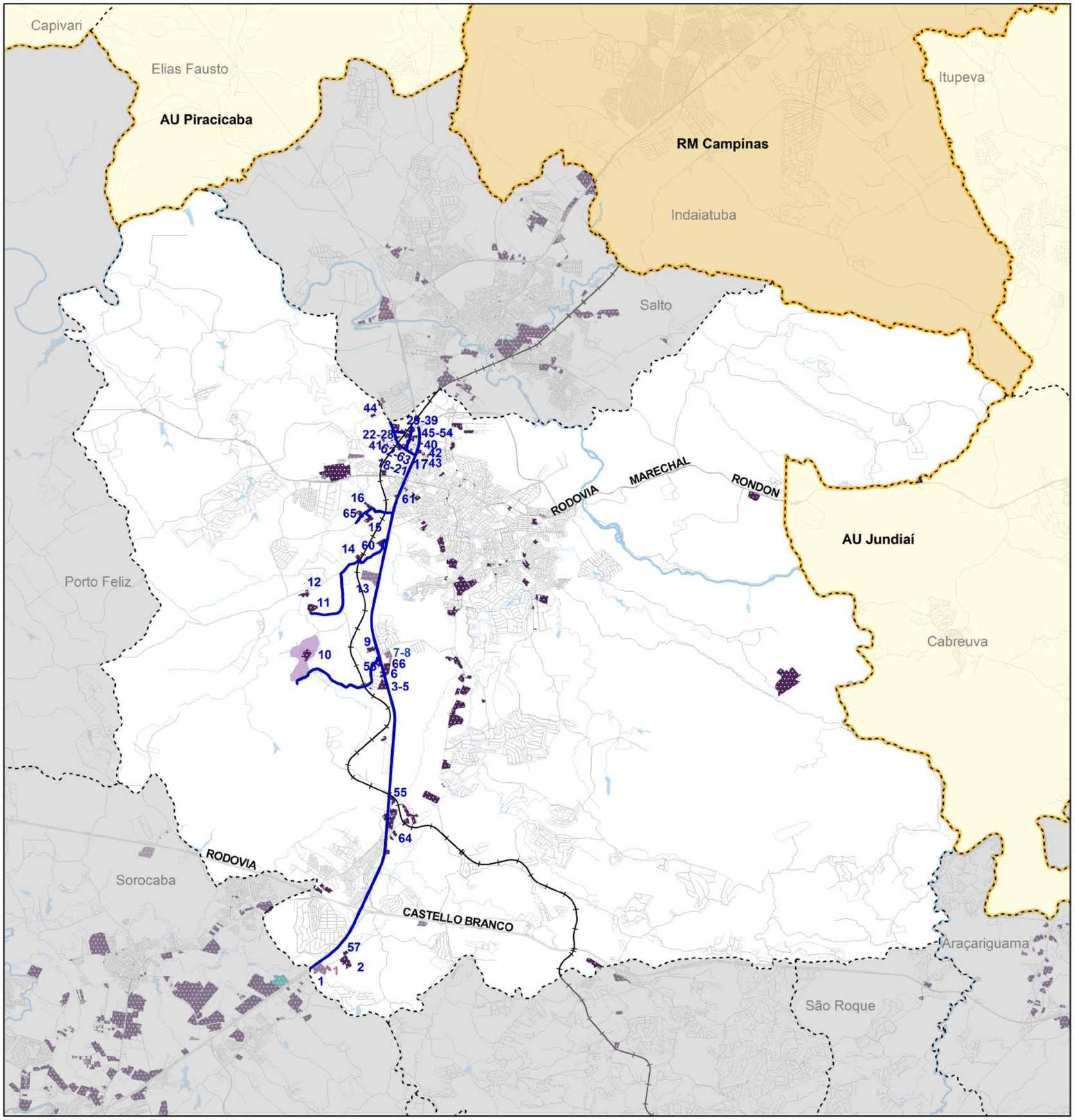

Indústrias

01. Lenovo Tecnologia Brasil Ltda* * **(Material Elétrico e de Comunicações)**
02. Eurotop - Soluções em Telhas * **(Construção Civil)**
03. EMICOL Eletro Eletrônica SA **(Material Elétrico e de Comunicações)**
04. Melt Fundição Equipamentos Industriais e Serviços Ltda **(Metalúrgica)**
05. Banheiras Trevi **(Química, De Produtos Farmacêuticos, Veterinários e Perf.)**
06. Cerâmica Francischinelli Ltda **(Indústria da Construção Civil)**
07. Vuteq do Brasil Ltda * **(Material do Transporte)**
08. Concrebase * * **(Construção Civil)**
09. Nissin Brake do Brasil * **(Material do Transporte)**
10. Selecta Blocos * **(Construção Civil)**
11. Cerâmica Taguatex **(Construção Civil)**
12. Cerâmica São Camilo **(Construção Civil)**
13. Sumitomo Heavy Industries * * **(Mecânica)**
14. Incargel - Indústria de Cerâmica **(Construção Civil)**
15. Cerâmica São João de Itu **(Construção Civil)**
16. Tauri Blocos e Pisos **(Construção Civil)**
17. AçoKorte Indústria Metalúrgica e Comércio Ltda **(Metalúrgica)**
18. Engemix Geral de Concretos Ltda **(Construção Civil)**
19. Paraíso Materiais para Construção Ltda **(Construção Civil)**
20. Galvanobrás do Brasil Ltda **(Metalúrgica)**
21. MCI - Metalúrgica Convenção de Itu Ltda **(Mecânica)**
22. Caldeiraria Caldlaser Ltda **(Metalúrgica)**
23. AL&DD Indústria e Comércio de Produtos Metalúrgicos Ltda**(Metalúrgica)**
24. Indústrias Mangotex Ltda **(Material do Transporte)**
25. Betiol Máquinas e Equipamentos Ltda**(Mecânica)**
26. Metalurgica Oliven Ltda **(Metalúrgica)**
27. Pneucorte Indústria e Comércio Ltda **(Mecânica)**
28. F. Master Sistemas de Medição Ltda **(Metalúrgica)**
29. Mogplast Indústria e Comércio Ltda **(Quím., de Prod. Farm., Veter. e Perf.)**
30. Metalfundi Indústria e Comércio de Metais Ltda **(Metalúrgica)**
31. Mecânica Pecsil Ltda * **(Metalúrgica)**
32. Indústria de Produtos Descartáveis Facilar Ltda **(Metalúrgica)**
33. Capital Embalagens Descartáveis Ltda **(Quím., Prod. Farm., Veter. e Perf.)**
34. Conductix-Wampfler Equip. Industriais Ltda **(Mat. Elétrico e de Comun.)**
35. Gomes Painéis Elétricos Ltda **(Material Elétrico e de Comun.)**
36. NS Controle Ambiental Ltda **(Metalúrgica)**
37. SME - Estamparia de Metais Ltda **(Metalúrgica)**
38. Wlf Mao Artefatos de Cimento em Geral e Serviços Ltda **(Metalúrgica)**
39. Aplam Produtos Elétricos e Eletrônicos Ltda **(Mat. Elétrico e de Comun.)**
40. Qualifund Fundição Ltda **(Metalúrgica)**
41. Rotiv Indústria e Comércio **(Mecânica)**
42. Indemetal Etiquetas Ltda **(Metalúrgica)**
43. MPU Poliuretanos Ltda **(Quím., Prod. Farm., Veter. e Perf.)**
44. Cerâmica Colonial **(Construção Civil)**
45. Cerâmica Colonial **(Construção Civil)**
46. ECE Pinturas Ltda **(Metalurgia)**
47. Gibbim Transformadores Ltda **(Construção Civil)**
48. Indústria de Cerâmica Ituana Ltda **(Construção Civil)**
49. Indústria e Comércio de Bebidas Taverna **(Alimentícia, Bebidas e Alcool Etílico)**
50. Indústria e Comércio de Metais Itucobre Ltda **(Metalurgia)**
51. Itucap Renovadora de Pneus e Comércio Ltda **(Indústrias Diversas)**
52. Lusa Construção de Obras Viárias Ltda **(Construção Civil)**
53. Metalúrgica Brisda Ltda **(Metalurgica)**
54. Metalurgica Zama Ltda **(Metalúrgica)**
55. Tec Brasil Blocos Cerâmicos Ltda **(Construção Civil)**
56. Telmatel Indústria de Cerâmica Ltda **(Construção Civil)**
57. Tijofran – Indústria de Cerâmica Ltda **(Construção Civil)**
58. Tintas Cadilac Ltda **(Quim; Prod. Farm; Veter. E Perf.)**
59. Villa Indústria de Cerâmica Ltda **(Construção Civil)**
60. Itumetal (Metalúrgica)
61. Agro Caixa Indústria e Comércio Ltda **(Metalúrgica)**
62. BCN Indústria Comércio de Móveis Ltda **(Madeira e Mobiliário)**
63. Cavicon - Indústria e Comércio de Materiais de Construçao Ltda **(Construção Civil)**
64. Cerâmica Mariano **(Construção Civil)**
65. Cerâmica Tarbo **(Construção Civil)**
66. Cooper Bussman Brasil **(Material Elétrico e Comunicações)**

Centro de Distribuição que faz parte de um grupo industrial

1. Rich's do Brasil**

* Empresas que fazem parte de um grupo industrial.
* Empresas que surgiram no mapeamento de 2015.

EMPLASA — EMPRESA PAULISTA DE PLANEJAMENTO METROPOLITANO S/A

GOVERNO DO ESTADO SÃO PAULO — Secretaria da Casa Civil

Município de Itu

EIXO 01 - AZUL

Fonte: Emplasa 2015. Elaboração 2016.

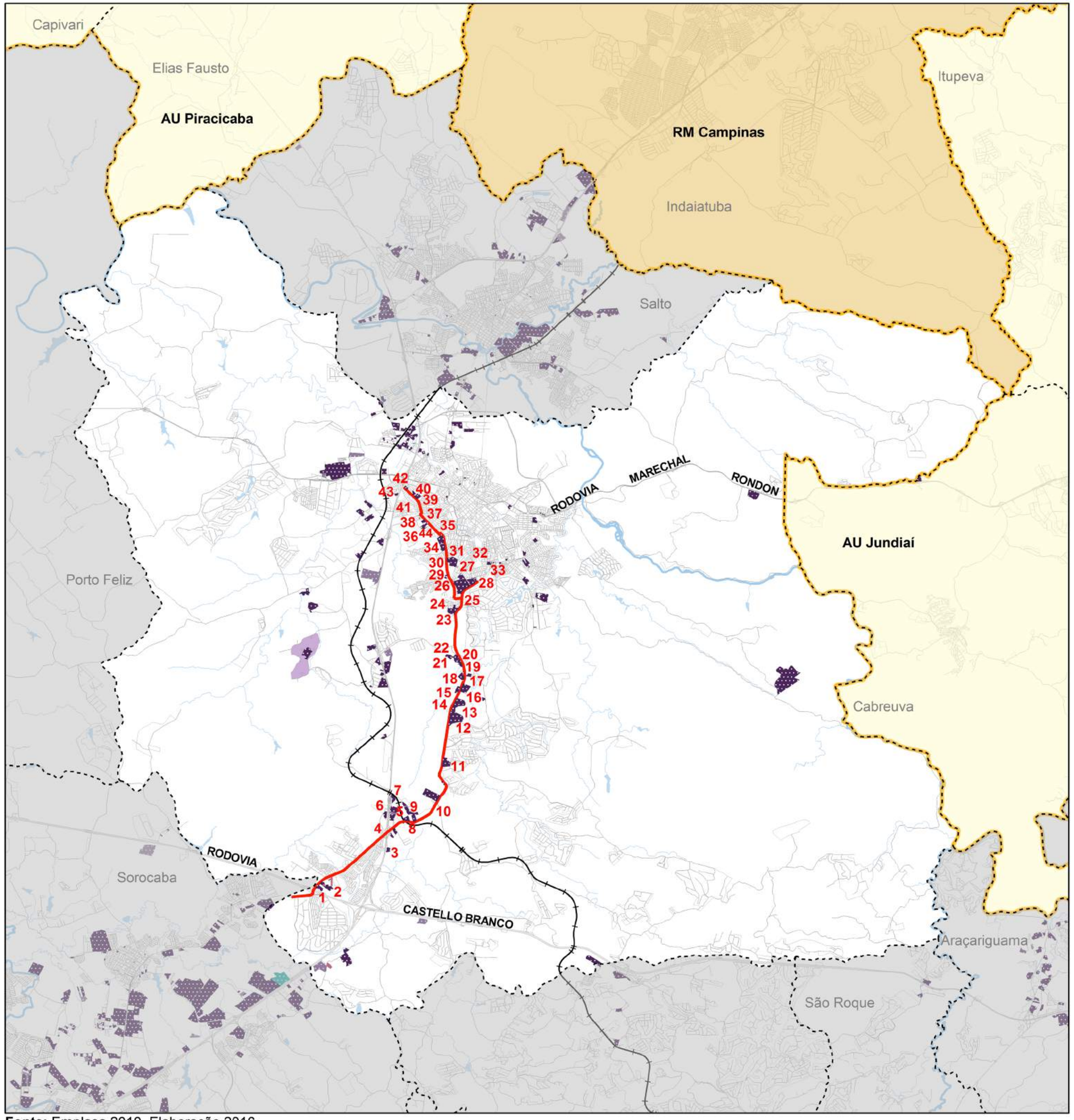

Fonte: Emplasa 2010. Elaboração 2016.

Indústrias

1. INPET Brasil Embalagens Plásticas SA **(Quím., de Prod. Farm., Veter. e Perf.)**
2. Dibloco Itu * **(Construção Civil)**
3. Pantera Alimentos Ltda **(Produtos Alimentícias, Bebidas e Álcool Etílico)**
4. Kanaflex * **(Química, de Produtos Farmacêuticos, Veterinários e Perfumaria)**
5. CNC- Companhia Nacional de Cilindros * **(Base, de Transf. e de Extração)**
6. Imbera Serviços de Refrigeração Ltda * **(Indústria Mecânica)**
7. Tecsis - Tecnologia e Sistemas Avançados SA *
8. Monjolo - Engenharia de Pré Moldado * **(Extração Mineral, Extrativa Mineral)**
9. Sapa Aluminium Brasil * **(Metalúrgica)**
10. T&A Construção Pré Fábrica * **(Extração Mineral, Extrativa Mineral)**
11. Guarany Indústria e Comérico Ltda **(Mecânica)**
12. Mabe Brasil Eletrodomésticos Ltda * **(Mecânica)**
13. Aisin do Brasil Comércio e Indústria Ltda * **(Material do Transporte)**
14. Fantr - Fan Technology Resources **(Mecânica)**
15. AXT Industrial Ltda **(IMaterial Elétrico e de Comunicações)**
16. Jacuzzi do Brasil **(Química, de Produtos Farmacêuticos, Veter. e Perfumaria)**
17. Paferpack Embalagens **(Papel, Papelão Editorial e Gráfica)**
18. HDL da Amazônia Indústria Eletrônica Ltda* **(Mat. Elétrico e de Comunicações)**
19. IBBL SA * **(Mecânica)**
20. Siadrex Indústria Metalúrgica Ltda **(Indústria Metalúrgica)**
21. Viscofan do Brasil ***(Alimentícias, Bebidas e Álcool Etílico)**
22. Cerâmica Globo Ltda **(Construção Civil)**
23. Aquamec Equipamentos Ltda **(Mecânica)**
24. Verdés Brasil **(Mecânica)**
25. Cobra Metais Decorativos Ltda **(Metalúrgica)**
26. Icotema - Indústria e Comércio de Tratamento de Madeiras **(Construção Civil)**
27. Cerâmica Fioravanti Ltda**(Construção Civil)**
28. Alufer SA **(Metalúrgica)**
29. Fabrispuma Comércio de Colchões e Espuma Ltda**(Madeira e do Mobiliário)**
30. Marmoredo Ltda **(Extração Mineral, Extrativa Mineral)**
31. Porcher do Brasil Tecidos de Vidro Ltda* **(Têxtil do Vest. e Artef. de Tecidos)**
32. Pepsico Brasil Ltda* **(Alimentícias, Bebidas e Álcool Etílico)**
33. Isofund Fundidos e Modelos **(Metalúrgica)**
34. ApoloSpuma **(Madeira e do Mobiliário)**
35. Bravox SA Indústria e Comércio Eletrônico **(Mat. Elétrico e de Comun.)**
36. ACCIAIO Construções Metálicas Ltda **(Metalúrgica)**
37. Cerâmica Itubloco Ltda **(Construção Civil)**
38. Indústria e Comércio 2000 de Itu Ltda **(Mecânica)**
39. Cerâmica Coração de Jesus Ltda **(Construção Civil)**
40. Laticínios Danata Ltda **(Prod. Alimentícios, Bebidas e Álcool Etílico)**
41. Fox Reciclagem **(Reciclagem)**
42. Alibabá Alimentos Ltda**(Prod. Alimentícios, Bebidas E Álcool Etílico)**
43. Ifippa Indústria e Comércio Ltda **(Têxtil de Vest. e Artefatos de Tecidos)**
44. Itubombas Ltda **(Mecânica)**

Centro de Distribuição que faz parte de um grupo industrial
1. Grupo Dibloco

* Empresas que fazem parte de um grupo
* Empresas que surgiram no mapeamento de 2015

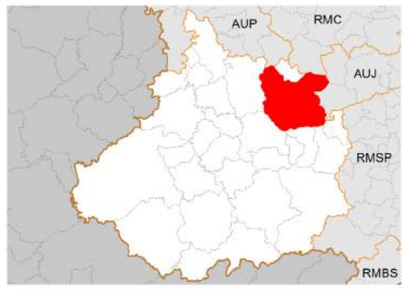

N
W E
S
1 : 150.000

EMPLASA — EMPRESA PAULISTA DE PLANEJAMENTO METROPOLITANO S/A

GOVERNO DO ESTADO SÃO PAULO — Secretaria da Casa Civil

Município de Itu

EIXO 02 - VERMELHO

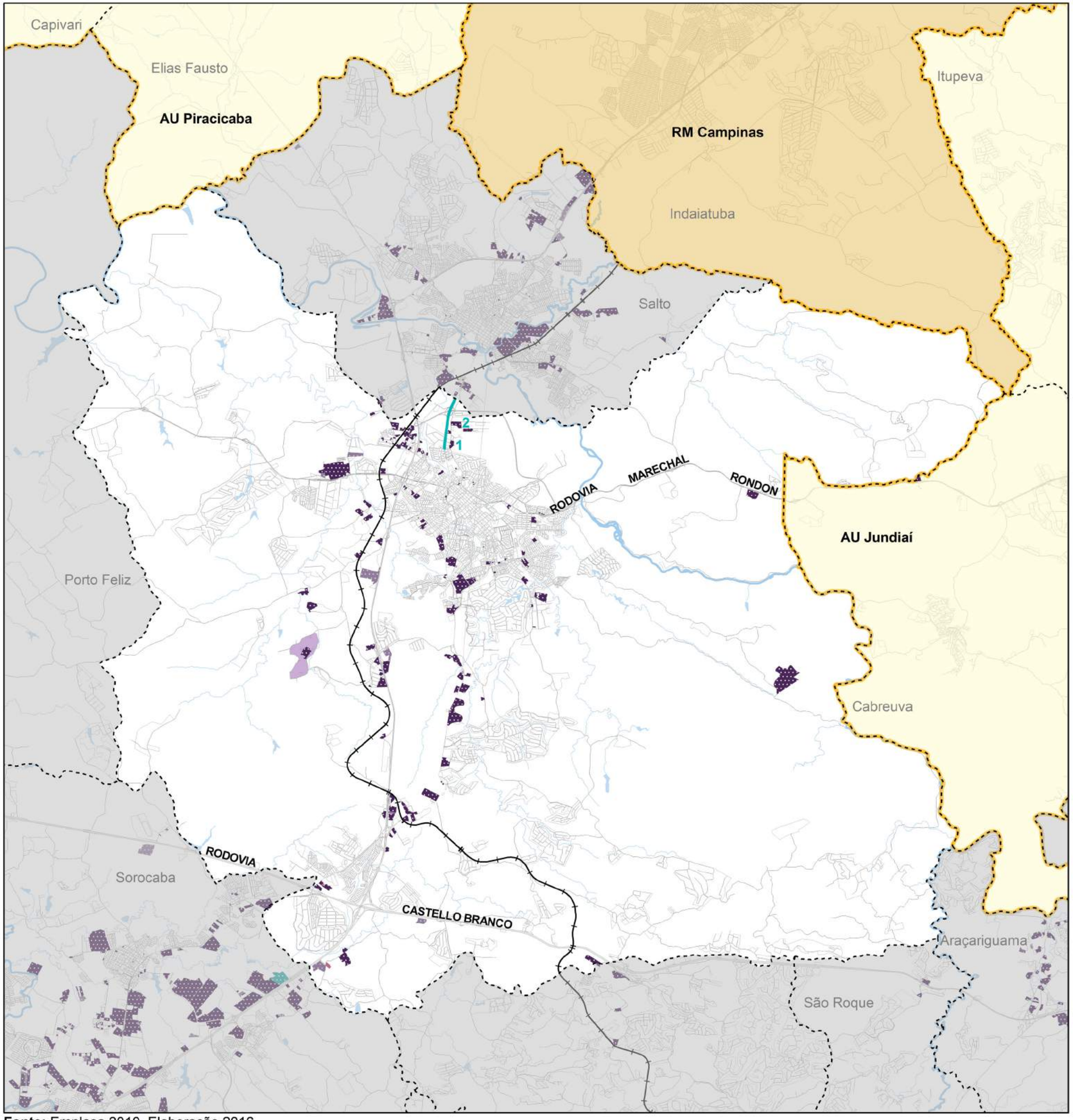

Fonte: Emplasa 2010. Elaboração 2016.

Indústrias

1. Lajes Concrecerto Ltda **(Construção Civil)**
2. Cerâmica e Olaria ABCD Ltda **(Construção Civil)**

Mapa Inserção

N
W E
S
1 : 150.000

EMPLASA
EMPRESA PAULISTA DE PLANEJAMENTO METROPOLITANO S/A

GOVERNO DO ESTADO SÃO PAULO
Secretaria da Casa Civil

Município de Itu

EIXO 09 - TURQUESA

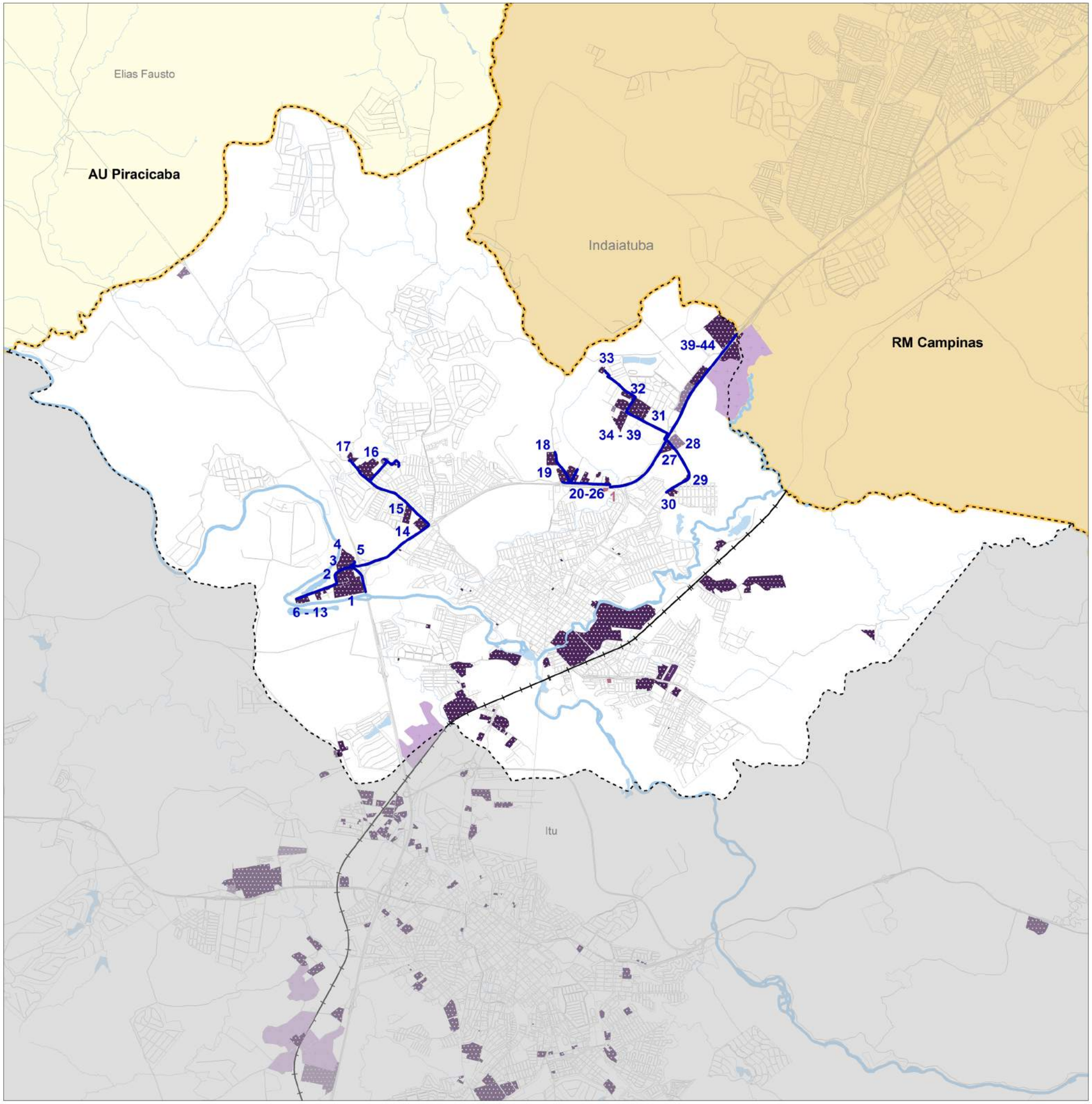

Fonte: Emplasa 2015. Elaboração 2017.

Indústrias

1.Thermoid S/A Materiais de Fricção **(Autopeças)**
2. Estrutura Leve Ind. e Com. de Artef. de Cimento Ltda***(Construção Civil)**
3. Nova Sampa Diretriz Editora Eireli **(Gráfica)**
4.Tupre Usinagem de Precisão **(Metalúrgica)**
5. Salto's Alimentos Ltda **(Alimentícia)**
6. Bramasa Indústria Mecânica Ltda* **(Mecânica)**
7. Qc Indústria Metalurgica Ltda **(Metalúrgica)**
8. Coopervigue **(Plásticos, Químicos e Farmacêuticos)**
9. Padre Bento Refratários e Artef.Metalicos Ltda **(Artef. de Ferro, Aço)**
10. Audilab Ind. e Com. de Alto Falantes Ltda **(Equipamentos Eletrônicos)**
11. Durance Ind. e Com. Ltda **(Plásticos, Químicos e Farmacêuticos)**
12. Bemel Indústria Metalurgica Ltda**(Metalúrgica)**
13. Visosol Indústria e Comércio Ltda **(Materiais para Construção Civil)**
14. Nagel do Brasil Máquinas e Ferramentas Ltda **(Máquinas)**
15. Dynaplast Industrial Ltda **(Materiais Plásticos)**
16. Arch Química Brasil Ltda **(Produtos Químicos)**
17. Sibelco Brasil * **(Cal)**
18. Kanjiko do Brasil Indústria Automotiva Ltda * **(Autopeças)**
19. Concrebase* **(Construção Civil)**
20. Iber-Oleff Brasil **(Autopeças)**
21. Inferteq - Indústria Comércio de Etiquetas Ltda**(Acessórios de Vestuário)**
22. Tebras Tensoativos do Brasil Ltda **(Produtos Químicos)**
23. PBC Industria Quimica Ltda**(Produtos Químicos)**
24. Embatech Plásticos Ltda **(Plásticos, Químicos e Farmacêuticos)**
25. Saltense Industria e Comércio de Estofados Ltda **(Moveleira)**
26. Setex e Com. de Serviços em Materiais Plásticos Ltda **(Termoplásticos)**
27. Química Amparo Ltda * **(Produtos de Limpeza)**
28. Feic Ferramentaria Indústria e Comércio Ltda * **(Mecânica)**
29. Pyrozzar Indústria Química e Comércio Ltda **(Produtos Químicos)**
30. Cerâmica Saltense Ltda**(Materiais para Construção Civil)**
31. Giannini Instrumentos Musicais **(Instrumentos Musicais)**
32. Embalatec Industrial Ltda * **(Embalagem de Madeira)**
33. Nutriplus Alimentação e Tecnologia * **(Alimentícia)**
34. Perfitécnica Perfis Técnicos de Borracha **(Artefatos de Borracha)**
35. Altena Brasil Iluminação Ltda **(Material Elétrico)**
36. Maila Cosméticos SA **(Cosméticos e Perfume)**
37. Agrivalle Brasil Ind. e Comércio de Produtos Agrícolas Ltda **(Fertilizante)**
38. Guhring Brasil Ferramentas Ltda * **(Ferramentas Manuais)**
39. Poli Pren Construções Pré-fabricadas **(Materiais para Construção Civil)**
40. Tmd Friction do Brasil Ltda * **(Mecânica)**
41. Sulbras Moldes e Plásticos * **(Materiais Plásticos)**
42. MMS Multiaços Metais e Serviços Ltda **(Metalúrgica)**
43. Grupo Base * **(Materiais para Construção Civil)**
44. Tuberfil - Indústria e Comércio de Tubos Ltda * **(Metalúrgica)**

Centro de Distribuição que faz parte de um grupo industrial
1. Química Amparo Ltda* *

* Empresas que fazem parte de grupo industrial.
* Empresas que surgiram no mapeamento de 2015.

Mapa Inserção

N
W E
S
1 : 78.000

EMPLASA
EMPRESA PAULISTA DE PLANEJAMENTO METROPOLITANO S/A
GOVERNO DO ESTADO SÃO PAULO
Secretaria da Casa Civil

Município de Salto

EIXO 01- AZUL

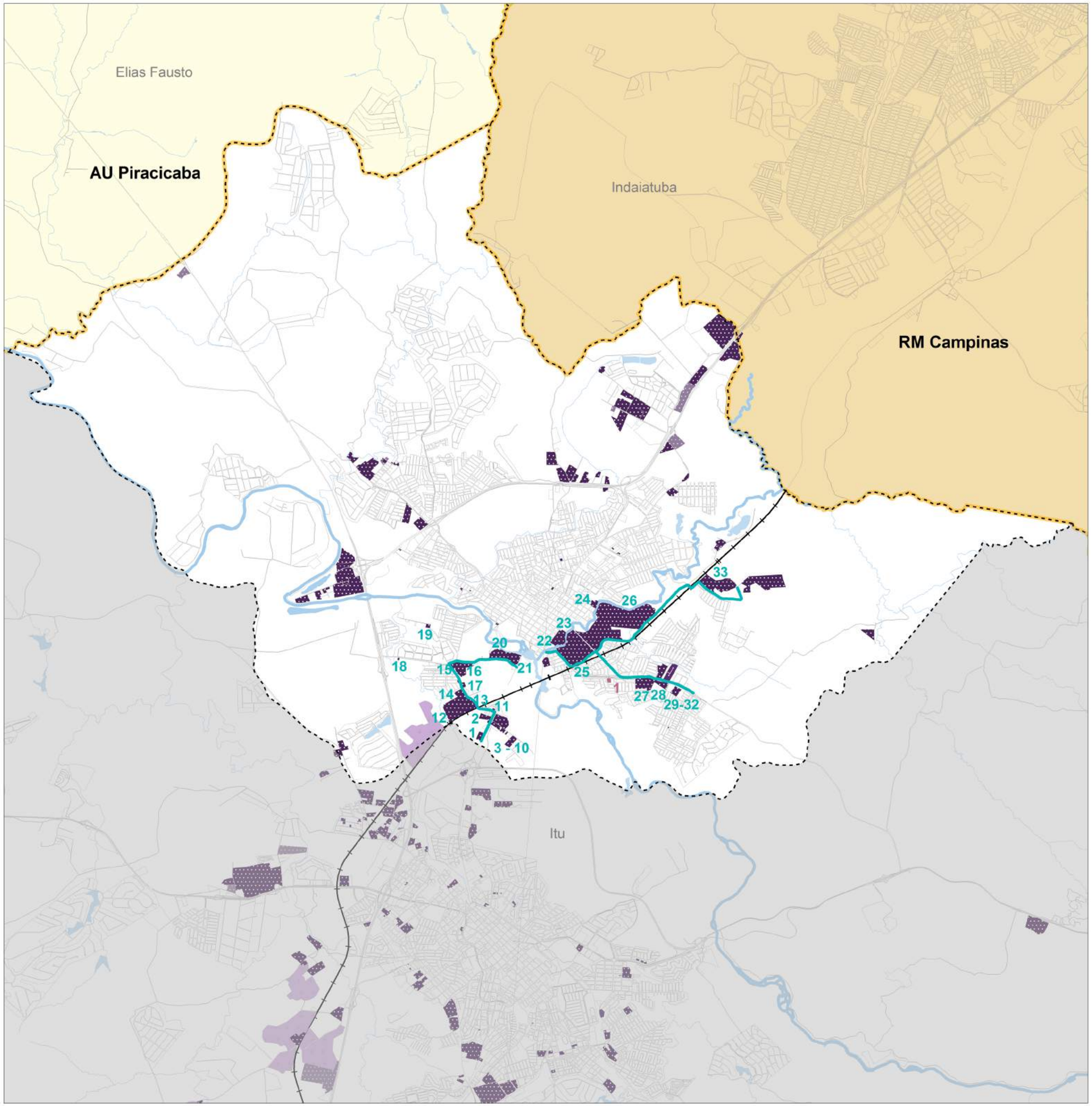

Fonte: Emplasa 2015. Elaboração 2017.

Indústrias

1. IKS Cablex Indústria de Cabos Ltda**(Material de Transporte)**
2. Delta Star Conectores Elétricos Ltda**(Metalúrgica)**
3. Copave Artefatos de Borracha Ltda**(Borracha, Couros, Fumo, Similares e Div.)**
4. Tec Hydro e Vácuo Indústria e Comércio Ltda**(Mecânica)**
5. Niquelbrás Galvanoplástia Ltda **(Metalúrgica)**
6. JMF Motor **(Mecânica)**
7. ITT Bombas Goulds do Brasil Ltda **(Mecânica)**
8. Carthezzi Pinturas Eletrostaticas Ltda **(Quím., Farmacêutica, Veterinária e Perf.)**
9. Embanor Embalagens Ltda **(Papel, Papelão e Gráfica)**
10. Skylack Tintas e Vernizes Ltda* **(Corantes e Pigmentos)**
11. Santa Luzia Componentes para Bicicletas e Motos **(Material de Transporte)**
12. Cerâmica Guaraú Ltda **(Construção Civil)**
13. FDB Ferramentas e Brunidores Diamantados **(Mecânica)**
14. Horizonte Industria e Comércio Ltda**(Borracha, Couros, Fumo, Similares e Div.)**
15. Brunitec Máquinas e Ferramentas de Brunir Ltda**(Mecânica)**
16. Ksn Proteção Respiratória Eireli (**Borracha, Couros, Fumo, Similares e Diversos)**
17. Monteiro Tijolos e Construções Ltda (**Construção Civil)**
18. Multiciclagem - Brindes e Produtos para Eventos(**Reciclagem)**
19. Fusim Indústria e Comércio de Metais Ltda (**Metalúrgica)**
20. Fedrigoni Brasil Papeis Ltda (**Papel, Papelão e Gráfica)**
21. Imarc Indústria Metalúrgica Ltda**(Metalúrgica)**
22. Taasa Indústria do Vestuário (**Têxtil de Vestiário e Artefatos de Tecidos)**
23. York Indústria e Comércio de Produtos Plásticos S.A*(**Quím., Farm. Vet. e Perf.)**
24. PBC Indústria Quimica Ltda(**Produtos Químicos)**
25. Treibacher Schleifmittel Brasil Ltda (**Metalúrgica)**
26. Eucatex Ltda * (**Quím., Farmacêutica, Veterinária e Perfumaria)**
27. Continental Brasil Indústria Automotiva Ltda*(**Bor., Couros, Fumo e Similares)**
28. Élice Indústria e Comércio Ltda (**Metalúrgica)**
39. Stania Artefatos de Metais Ltda(**Metalúrgica)**
30. Sibravac Mecânica Saltense Ltda(**Mecânica)**
31. Usi (**Mecânica)**
32. Simbal - Indústria de Móveis e Colchões Ltda *(**Madeira e Mobiliário)**
33. Socer Brasil * (**Quím., Farmacêutica, Veterinária e Perfumaria)**

Centro de distribuição que faz parte de um grupo industrial

1. Crystal Beer*

*Empresas que fazem parte de um grupo industrial

Mapa Inserção

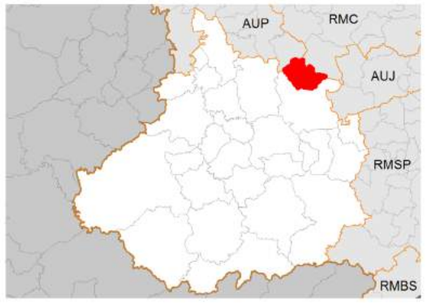

N
W E
S
1 : 150.000

EMPLASA | EMPRESA PAULISTA DE PLANEJAMENTO METROPOLITANO S/A

GOVERNO DO ESTADO SÃO PAULO
Secretaria da Casa Civil

Município de Salto

EIXO 09 - TURQUESA

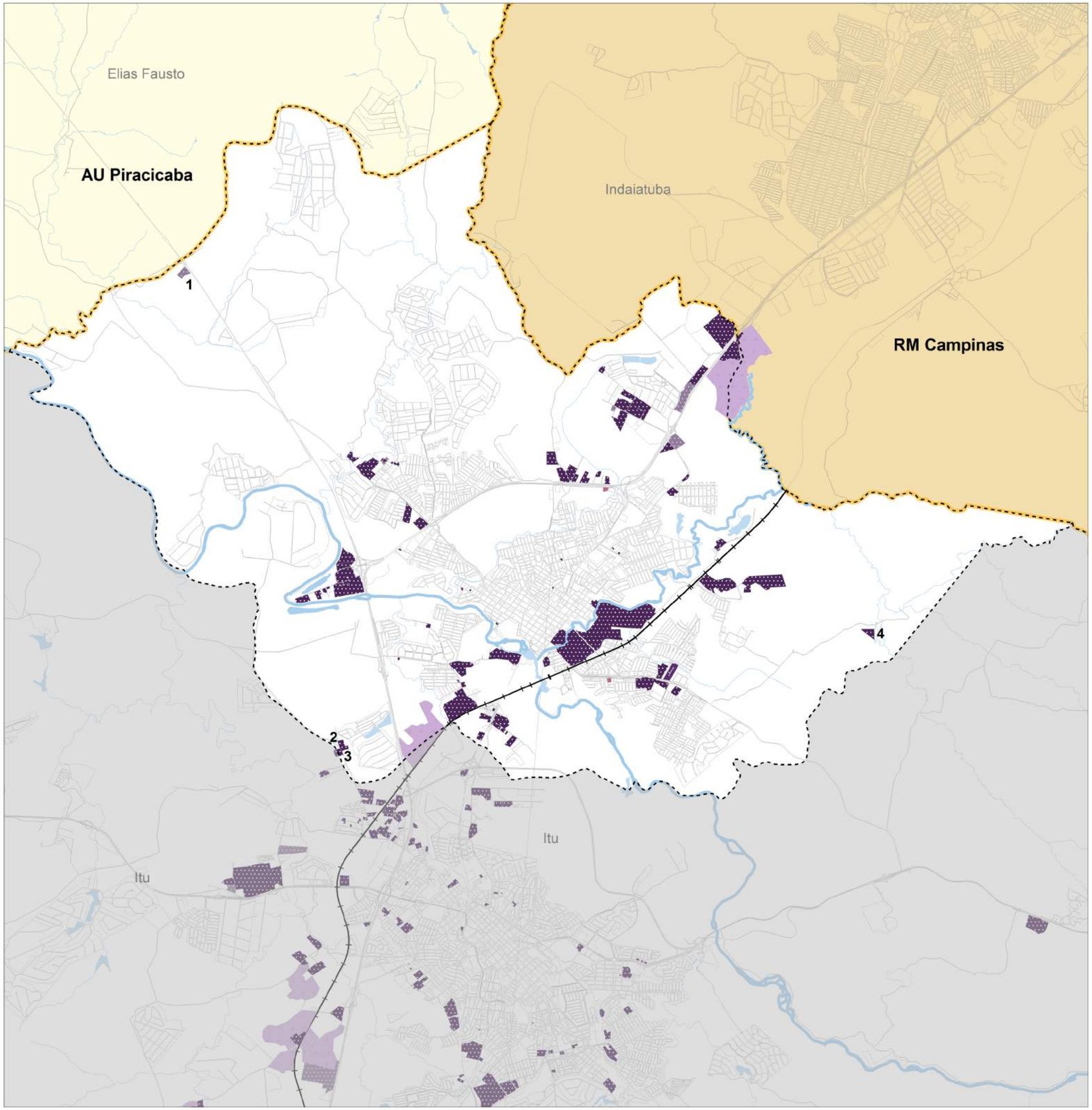

Indústrias

1.Cerâmica São Geronimo Ltda * **(Construção Civil)**
2.Pavanny Indústria e Comércio de Moveis Ltda **(Madeira e Mobiliário)**
3. Cerâmica Argiplan Ltda **(Construção Civil)**
4. Cerâmica Pedra Branca **(Construção Civil)**

* Empresa que surgiu no mapeamento de 2015.

Mapa Inserção

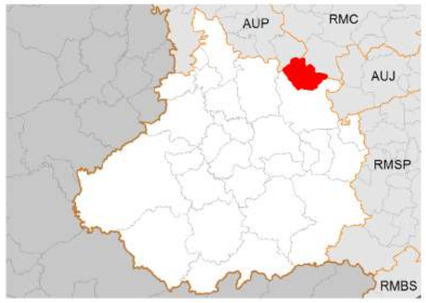

N
W E
S
1 : 78.000

EMPLASA
EMPRESA PAULISTA DE PLANEJAMENTO METROPOLITANO S/A
GOVERNO DO ESTADO SÃO PAULO
Secretaria da Casa Civil

Município de Salto

SEM EIXO

Fonte: Emplasa 2015. Elaboração 2017.

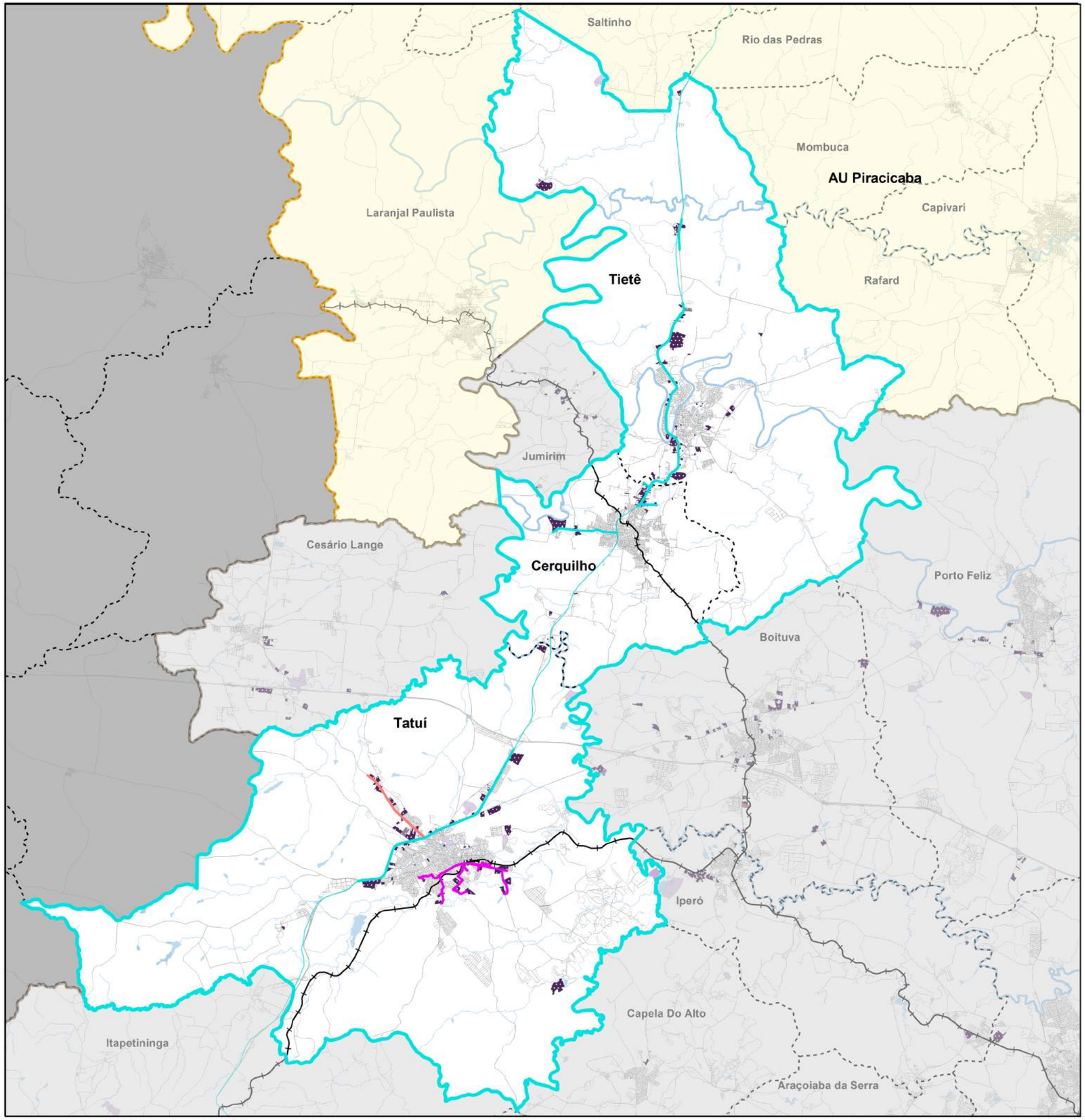

MUNICÍPIOS

TATUÍ	CERQUILHO	TIETÊ
TAT10	CER10	TIE10
TAT12		
TAT13		

USO DO SOLO URBANO

- Industrial
- Mineração
- Centro de Distribuição

Mapa Inserção

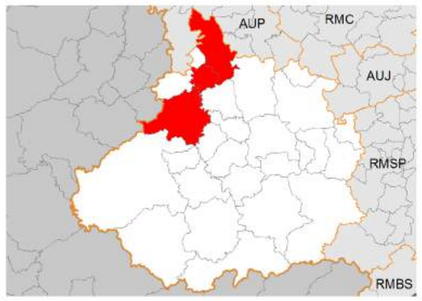

N
W E
S
1 : 246.000

EMPLASA Secretaria da Casa Civil

GOVERNO DO ESTADO SÃO PAULO

EIXOS INDUSTRIAIS

RODOVIA SCHINCARIOL

14

Fonte: Emplasa 2015. Elaboração 2017.

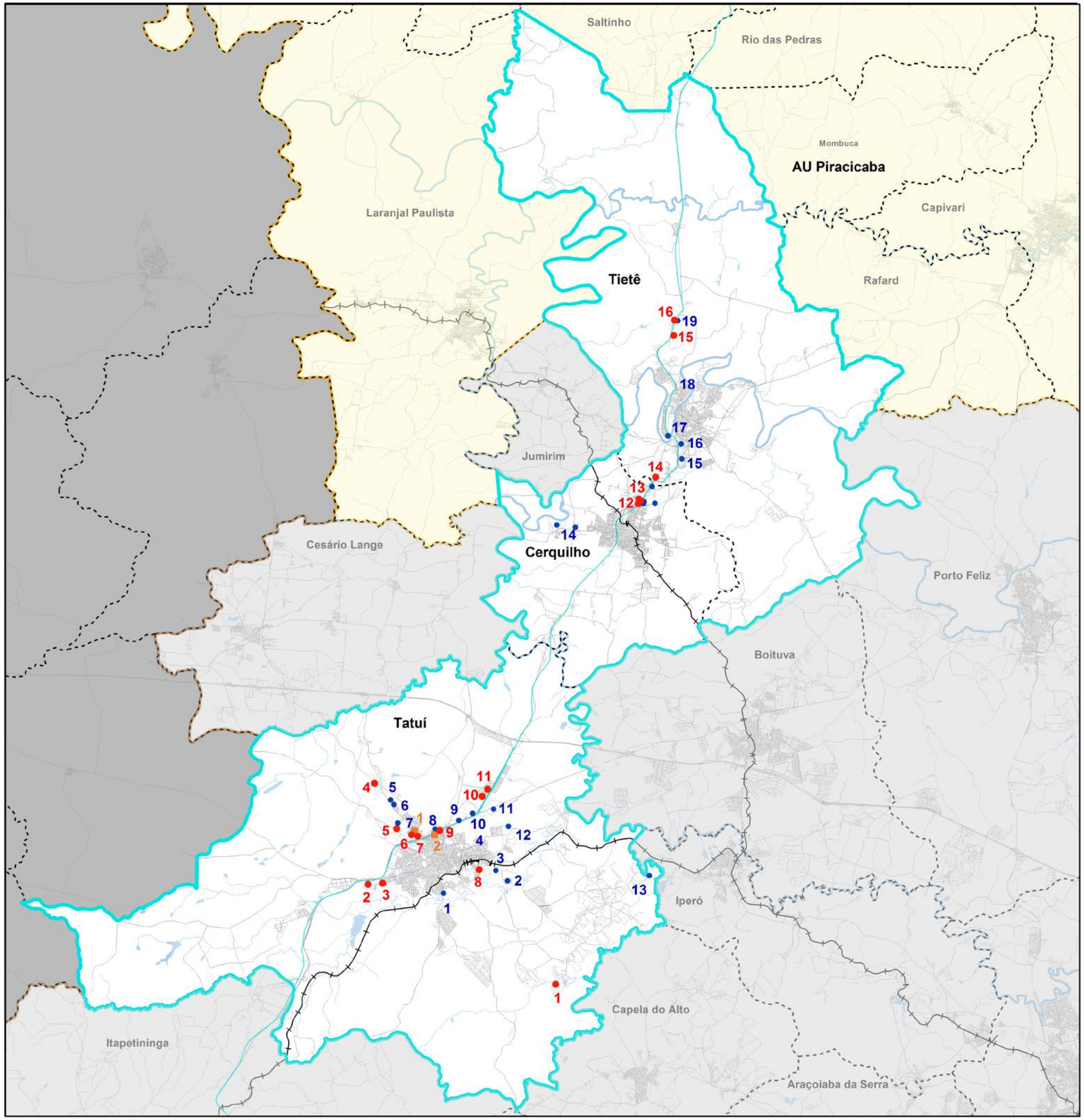

RODOVIA SCHINCARIOL

Sede

TATUÍ
1. Comanche
2. Santista
3. D' Amaro
4. WA
5. FBA
6. Rontan
7. Refam
8. Rede Caetano
9. Blue Energy
10. Yaziki
11. Stahflex

CERQUILHO
12. Cipatex
13. Selene

TIETÊ
14. Borgstena
15. IndusParquet
16. Santa Edwiges

Filial

TATUÍ
1. Rede Caetano
2. Adeste
3. Bunge Brasil
4. Embalagens Tatuí
5. BRF
6. Artecola
7. Dolly
8. Marquespan
9. Polimix
10. Concrebon
11. Guardian
12. Grupo Bayer
13. Grupo Dibloco

CERQUILHO
14. Copersucar SA

TIETÊ
15. Borgstena
16. Flamboiã
17. Selene
18. IndusParquet
19. Santa Edwiges

Centro de Distribuição

TATUÍ
1. Panco
2. Marquespan

FUNÇÕES

- Sede
- Filial
- Centro de Distribuição

N
W E
S
1 : 246.000

EMPLASA — EMPRESA PAULISTA DE PLANEJAMENTO METROPOLITANO S/A

GOVERNO DO ESTADO SÃO PAULO — Secretaria da Casa Civil

RODOVIA SCHINCARIOL

GRUPOS INDUSTRIAIS - FUNÇÕES

15

Fonte: Emplasa 2015. Elaboração 2017.

Figura 5 - Eixos Industriais do Município de Tatuí

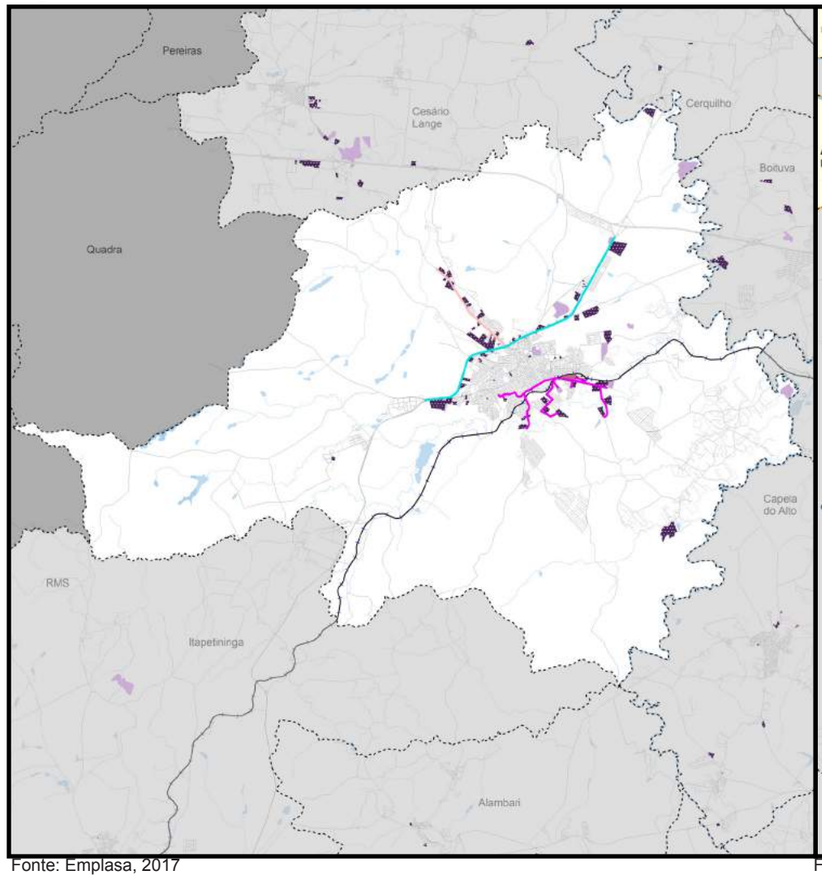

Fonte: Emplasa, 2017

Figura 6 - Eixos Industriais do Município de Cerquilho

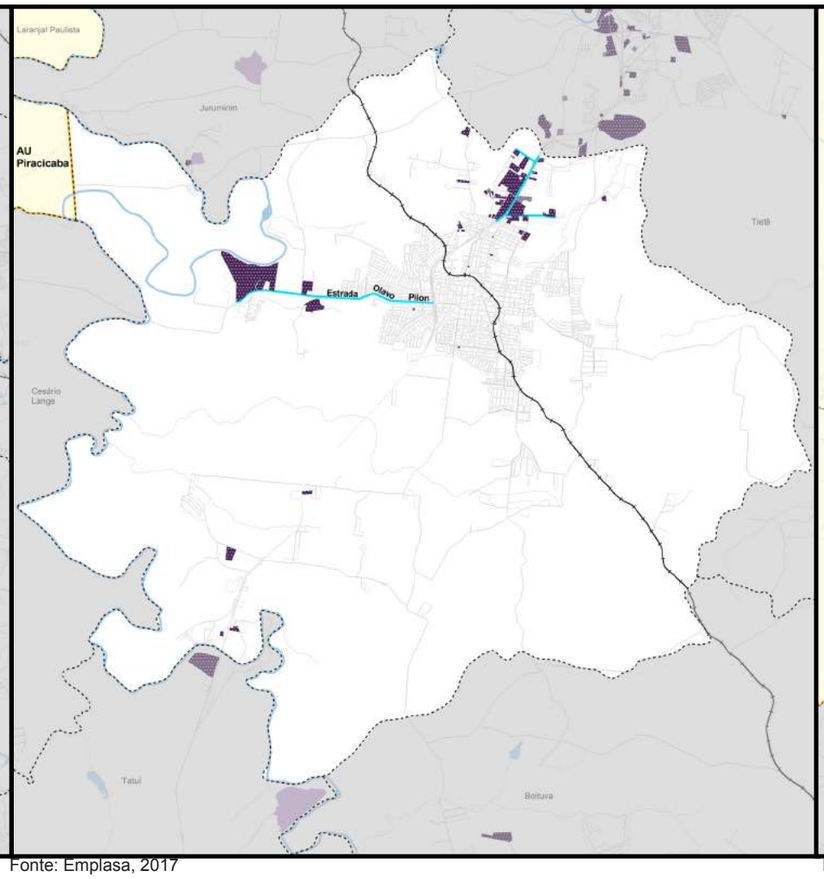

Fonte: Emplasa, 2017

Figura 7 - Eixos Industriais do Município de Tietê

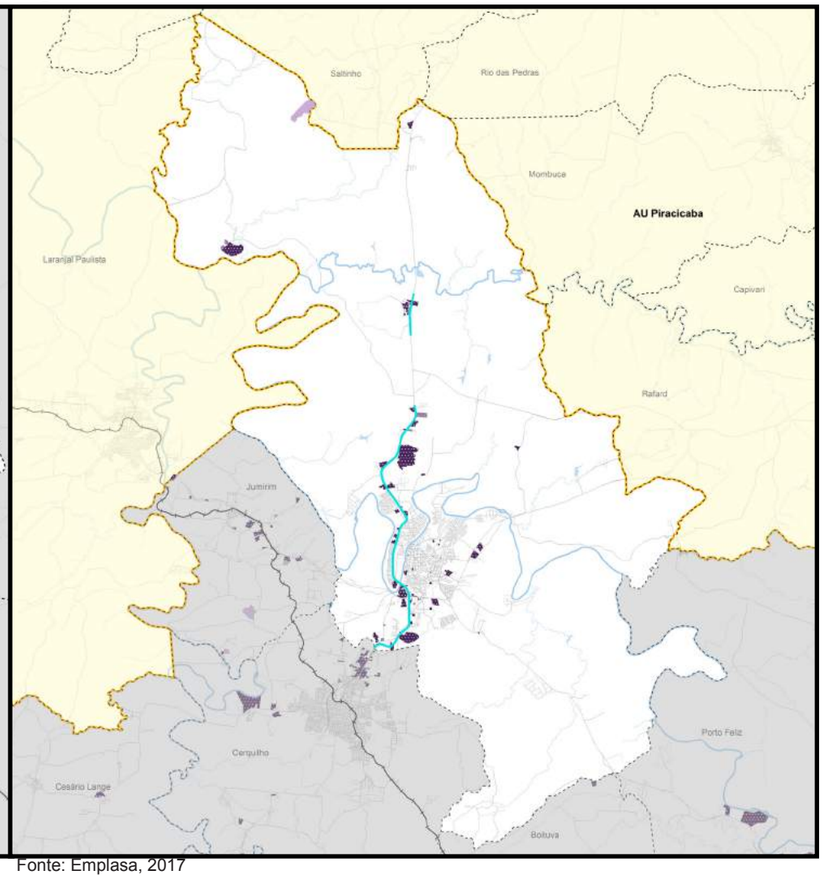

Fonte: Emplasa, 2017

Rodovia Prefeito Antônio Romano Schincariol
Rodovia Mario Batista Mori
Rodovia SP 141

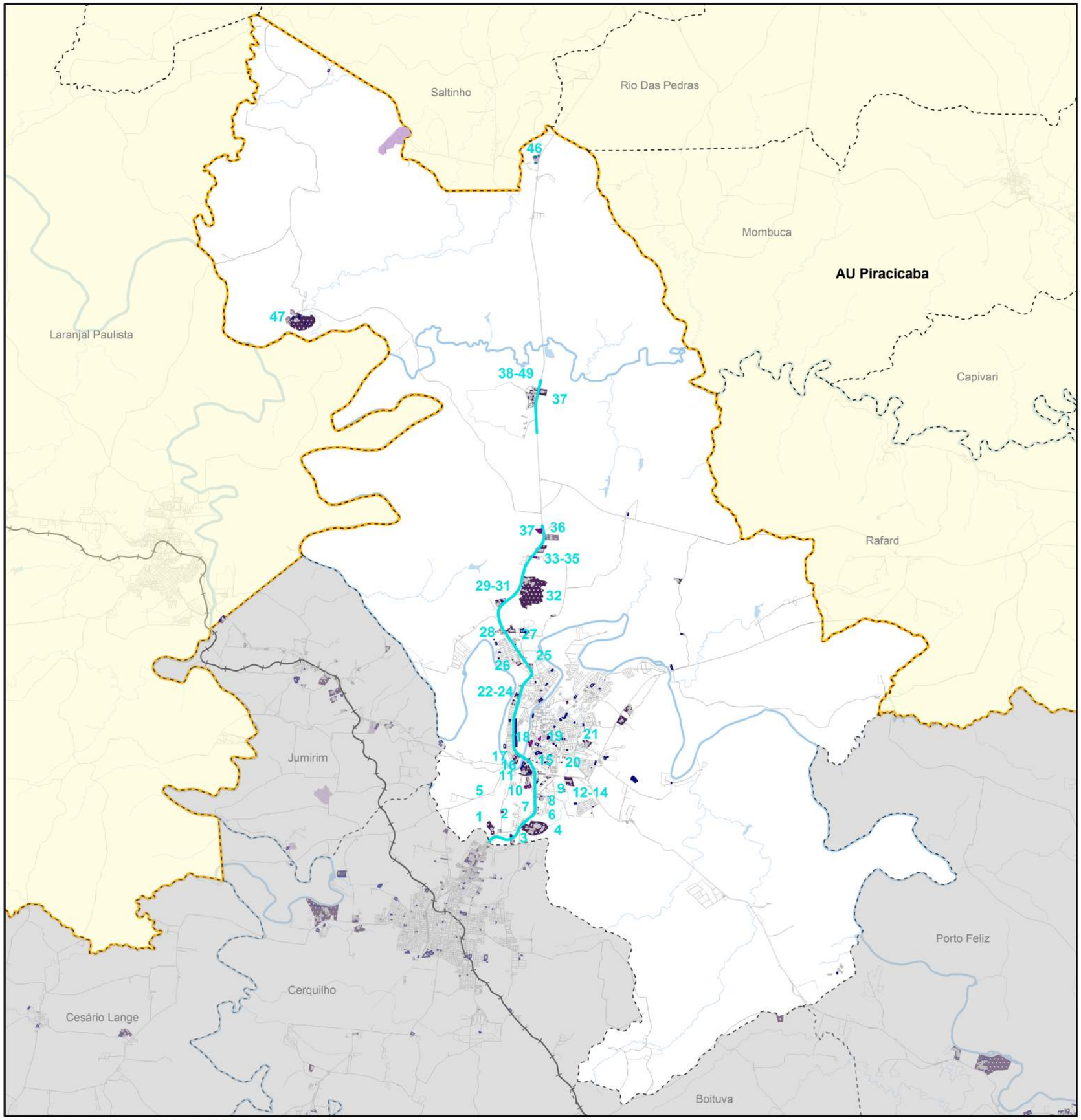

Fonte: Emplasa 2015.Elaboração 2017.

Indústrias

1. Borgstena Brazil Têxtil* (**Têxtil do Vestuário e Artefatos de Tecido**)
2. Thalimalhas Indústria (**Têxtil do Vestuário e Artefatos de Tecido**)
3. Agropecuária Ninho Verde (**Alimentícios, Bebidas e Álcool Etílico**)
4. Bruno Biagioni Papel e Papelão Especiais (**Papel, Papelão Editorial e Gráfica**)
5. Sete vidas (**Química, Farmacêuticos, Veterinários e Perfumaria**)
6. Antoni Têxtil (**Têxtil do Vestuário e Artefatos de Tecido**)
7. Tietemix Concretos Serviços e Obras (**Construção Civil**)
8. Trimsol Brazil Confecção Têxtil (**Têxtil do Vestuário e Artefatos de Tecido**)
9. Thalimalhas Indústria (**Têxtil do Vestuário e Artefatos de Tecido**)
10. Frangoeste Avicultura (**Alimentícios, Bebidas e Álcool Etílico**)
11. Amabille Indústria e Comércio (**Têxtil do Vestuário e Artefatos de Tecido**)
12. Laerte Mion Zaia (**Alimentícios, Bebidas e Álcool Etílico**)
13. Grupo Metal (**Metalúrgica**)
14. Fábrica de Rações Flamboiã (**Alimentícios, Bebidas e Álcool Etílico**)
15. Frigoterra Alimentos (**Alimenticios, Bebidas e Álcool Etílico**)
16. Selene Indústria Têxtil (**Têxtil do Vestuário e Artefatos de Tecido**)
17. Avícola Dacar (**Alimentícios, Bebidas e Álcool Etílico**)
18. Serralheria Mendes (**Serralheria**)
19. Cerâmica São José (**Construção Civil**)
20. C G Mazzer Têxtil (**Têxtil do Vestuário e Artefatos de Tecido**)
21. Refrix Envasadora de Bebidas (**Alimentícios, Bebidas e Álcool Etílico**)
22. Kennelan Lavanderia e Tinturaria (**Quím., Farmacêuticos, Vet. e Perfumaria**)
23. Olaria Baggio (**Construção Civil**)
24. Noxi Limpeza Química Indústria (**Quím., Farmacêuticos, Vet. e Perfumaria**)
25. IndusParquet (**Madeira e do Mobiliário**)
26. Faurtil Jonacir Amorim (**Madeira e do Mobiliário**)
27. Ulimax Esquadrarias (**Madeira e do Mobiliário**)
28. Agrosol Alimentos (**Alimenticios, Bebidas e Álcool Etílico**)
29. Madeireira Uliana (**Madeira e do Mobiliário**)
30. Ninho Verde Agropecuária (**Quím., Farmacêuticos, Veterinários e Perfumaria**)
31. Gardenalli Agroindustrial (**Química, Farmacêuticos, Veterinários e Perfumaria**)
32. IndusParquet* (**Madeira e do Mobiliário**)
33. Gráfica Santa Edwiges (**Papel, Papelão Editorial e Gráfica**)
34. Prima Ideia Editora* (**Papel, Papelão Editorial e Gráfica**)
35. Esul Esquadrarias Uliana (**Madeira e do Mobiliário**)
36. Shilla Brasil Indústria Rolamento de Giro* (**Mecânica**)
37. Parque Industrial Capuani (**Química, Farmacêuticos, Veterinários e Permuria**)
38. Fênix Agro-Pecus Industrial (**Química, Farmacêuticos, Veterinários e Perfumaria**)
39. Flávia Fre Nicolosi EPP (**Madeira e do Mobiliário**)
40. Lass Máquinas (**Metalúrgica**)
41. Limne Cosméticos (**Química, Farmacêuticos, Veterinários e Perfumaria**)
42. Luis A S Souza Mecânica (**Mecânica**)
43. Doces Caseiros Anhembi (**Alimentícios, Bebidas e Álcool Etílico**)
44. Camargo Embalagens (**Química, Farmacêuticos, Veterinários e Perfumaria**)
45. Artcron Artes Gráficos (**Papel, Papelão Editorial e Gráfica**)
46. Deltamec Indústria Metalúrgica (**Metalúrgica**)
47. Amazônia Tratamento de Superfícies (**Quím., Farmacêuticos, Vet. e Perfumaria**)
48. Calcário Diamante Ltda (**Mineração**)
49. Zambianco Acúcar e Álcool* (**Usina Sucroalcooleira**)

* Empresas que fazem parte de um grupo.
* Empresas que surgiram no mapeamento de 2015.

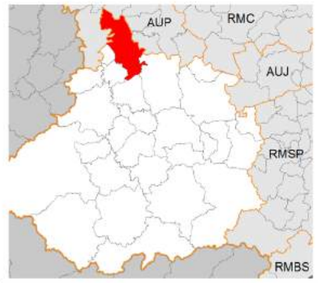

N
W E
S
1 : 140.000

EMPLASA Secretaria da Casa Civil

GOVERNO DO ESTADO SÃO PAULO

Município de Tietê

EIXO 10 - CELESTE

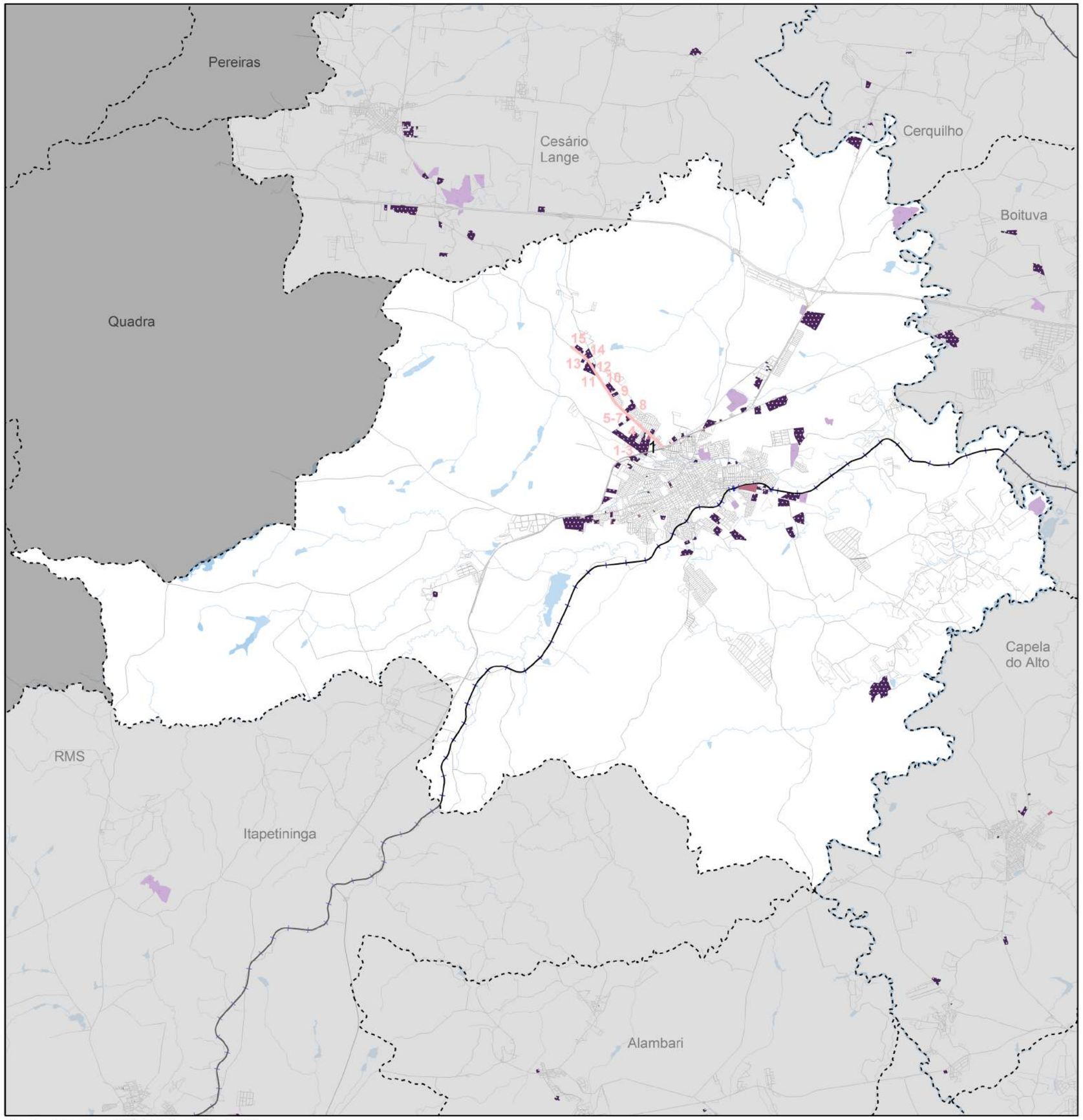

Indústrias

1. Refam Serviços Especiais **(Material de Transporte)** *
2. Rontan Eletro Metalúrgica **(Autopeças)***
3. Madeiras Mazzochi **(Madeira e do Mobiliário)**
4. Fundição Brasileira de Alumínio Ltda **(Metarlúrgica)***
5. Dolly Refrigerantes **(Alimentícios, Bebidas e Álcool Etilico)***
6. Lara & Pães Ltda **(Metalúrgica)**
7. Hosoya Têxtil **(Têxtil do Vestuário e Artefatos de Tecidos)**
8. Cerâmica Nova Conquista de tatuí Ltda **(Construção Civil)**
9. Artecola Química SA **(Vestuário e Artefatos de Tecidos)***
10. Sadia SA **(Alimentícios, Bebidas e Álcool Etílico)***
11. Cerâmica Endo **(Construção Civil)**
12. Bronze Cerâmica **(Construção Civil)**
13. Metarlúgica Wa Insdústria e Comércio Ltda **(Metarlúgica)***
14. Cerâmica Nova Firenze **(Construção Civil)**
15. Cerâmica Strufaldi **(Construção Civil)**

Centro de Distribuição

1. Lua Nova Indústria e Comércio de Produtos Alimentícios Ltda *

*Empresas que fazem parte de um grupo industrial

Mapa Inserção

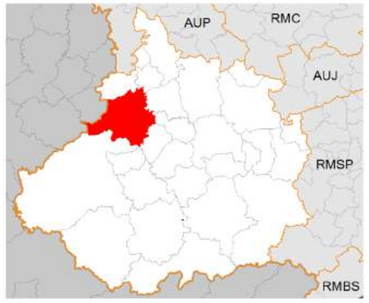

N
W E
S
1 : 152.000

EMPLASA Secretaria da Casa Civil

GOVERNO DO ESTADO SÃO PAULO

Município de Tatuí

EIXO 12- SALMÃO

17

Fonte: Emplasa 2015.Elaboração 2017.

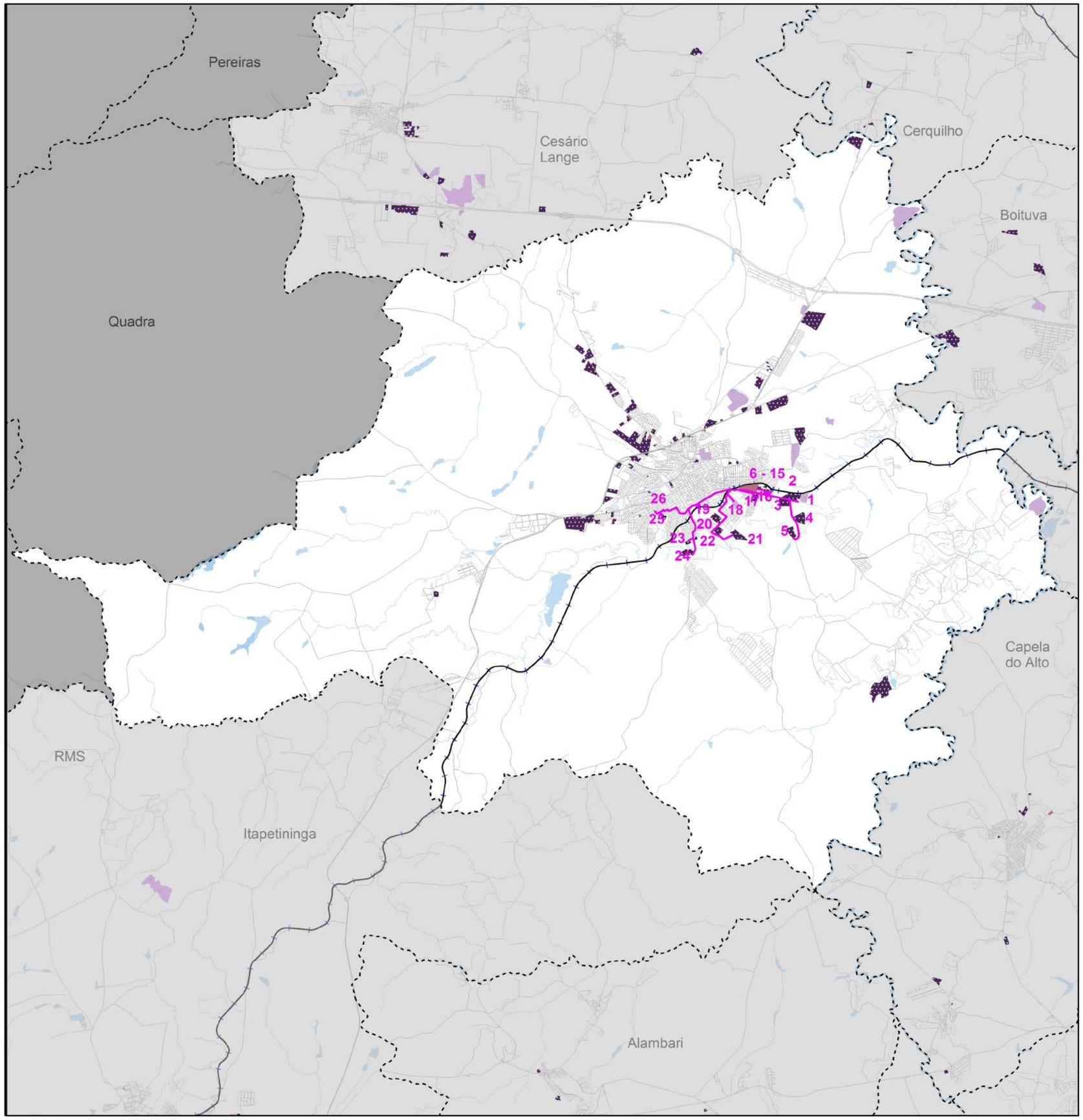

Fonte: Emplasa 2015.Elaboração 2017.

Indústrias

1. Cerâmica Moderna Ltda (**Extração de Areia**)
2. Cerâmica Itália Ltda (**Construção Civil**)
3. Bunge do Brasil* (**Alimentícios, Bebidas e Álcool Etílico**)
4. Lopesco Ind.de Subprodutos Animais Ltda* (**Alimentícios, Bebidas e Álcool Etílico**)
5. Indústria Cerâmica Colina (**Construção Civil**)
6. Solarflex Toldos (**Química, Farmacêuticos, Veterinários e Perfumaria**)
7. Diplomata Ind. e Com. de Artigos Viagens (**Borracha, Fumo, Couros,Peles, Similares**)
8. Jk Tatuí Montagens Industriais (**Metalúrgica**)
9. Rgm Madeiras e Esquadrias Ltda (**Madeira e Mobiliário**)
10. Agrícola Mucugê (**Alimentícios, Bebidas e Álcool Etílico**)
11. Pflege Alle Com. e Representações Ltda (**Quím., Farmacêuticos,Vet. e Perfumaria**)
12. Perfitec Extrusão de Alumínio Ltda (**Metalúrgica**)
13. Itakits Construtora Ltda (**Construção Civil**)
14. Ledplas Artefatos De Plástico Ltda (**Quím., Farmacêuticos, Vet. e Perfumaria**)
15. Sociedade de Máquinas Têxteis em Geral Ltda (**Mecânica**)
16. Construções Mecânicas Llamada do Brasil (**Mecânica**)
17. Rede Caetano Materiais Para Construção Ltda * (**Construção Civil**)
18. Cerâmica Souzatex Ltda (**Mineração**)
19. Indústria Cerâmica Futura De Tatuí (**Construção Civil**)
20. Cerâmica Del Fante (**Construção Civil**)
21. Tatuiblocos Cerâmica (**Construção Civil**)
22. Rede Caetano Materiais Para Construção Ltda* (**Construção Civil**)
23. Joaquim De Oliveira Tatuí (**Alimentícios, Bebidas e Álcool Etílico**)
24. Persianas São Jorge (**Química, Farmacêuticos, Veterinários e Perfumaria**)
25. Cerâmica Gurgel (**Construção Civil**)
26. Embalagens Plásticas Tatuí * (**Quím., Farmacêuticos, Vet. e Perfumaria**)

* Empresas que fazem parte de um grupo industrial.

Mapa de Inserção

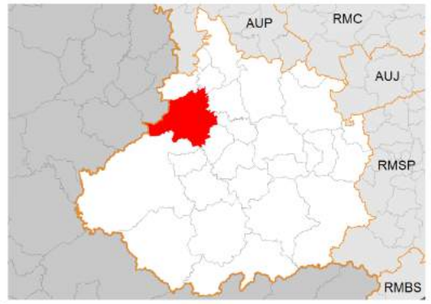

N
W E
S
1 : 152.000

EMPLASA Secretaria da Casa Civil

GOVERNO DO ESTADO SÃO PAULO

Município de Tatuí

EIXO 13- PINK

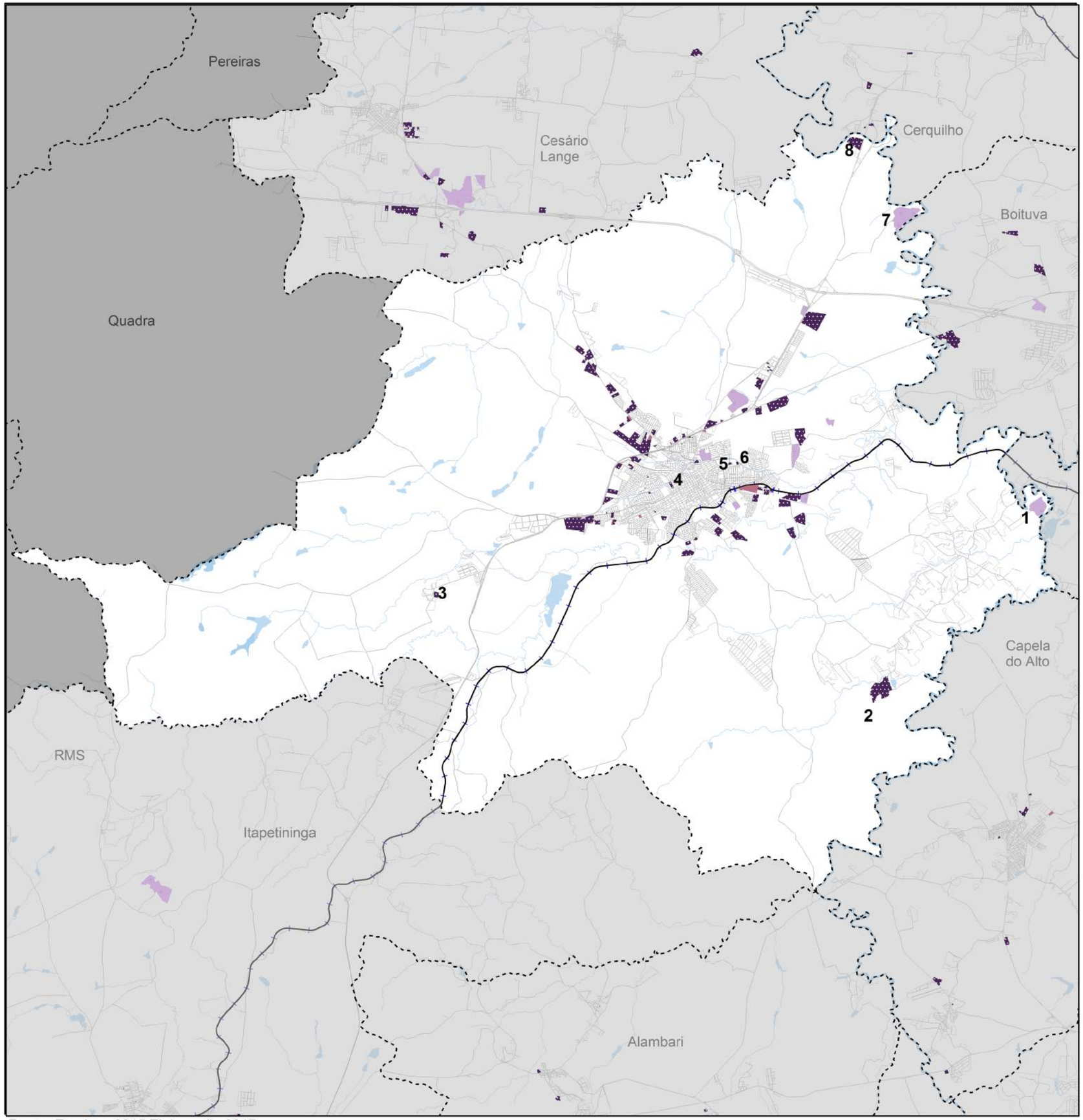

Fonte: Emplasa 2015.Elaboração 2017.

Indústrias

1. Dibásico **(Extração de Areia)***
2. Comanche Biocombustíveis de Santa Anita Ltda **(Usina Sucroalcooleira)***
3. Yoschio Tokuyoshio (**Alimentícia, Bebidas e Álcool Etílico**)
4. Gráfica Monte Sião **(Papel, Papelão, Editorial e Gráfica)**
5. Grandino Artefatos de Cimento **(Construção Civil)**
6. Embalagens Plásticas Tatuí **(Quím., Farmacêuticos, Veterinário e Perfumaria)**
7. Extração e Comércio de Areia Quevedo & Silva **(Extração de Areia)**
8. Organifol- Produtos Orgânicos **(Quím., Farmacêuticos, Veterinário e Perfumaria)**

* Empresas que fazem parte de um grupo industrial.

Mapa de Inserção

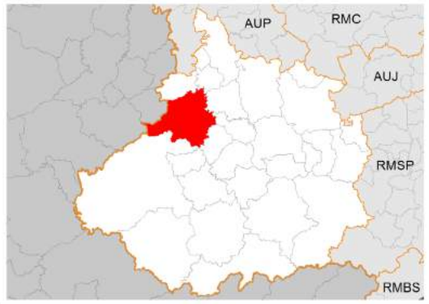

N
W E
S
1 : 152.000

EMPLASA Secretaria da Casa Civil

GOVERNO DO ESTADO SÃO PAULO

Município de Tatuí

SEM EIXO

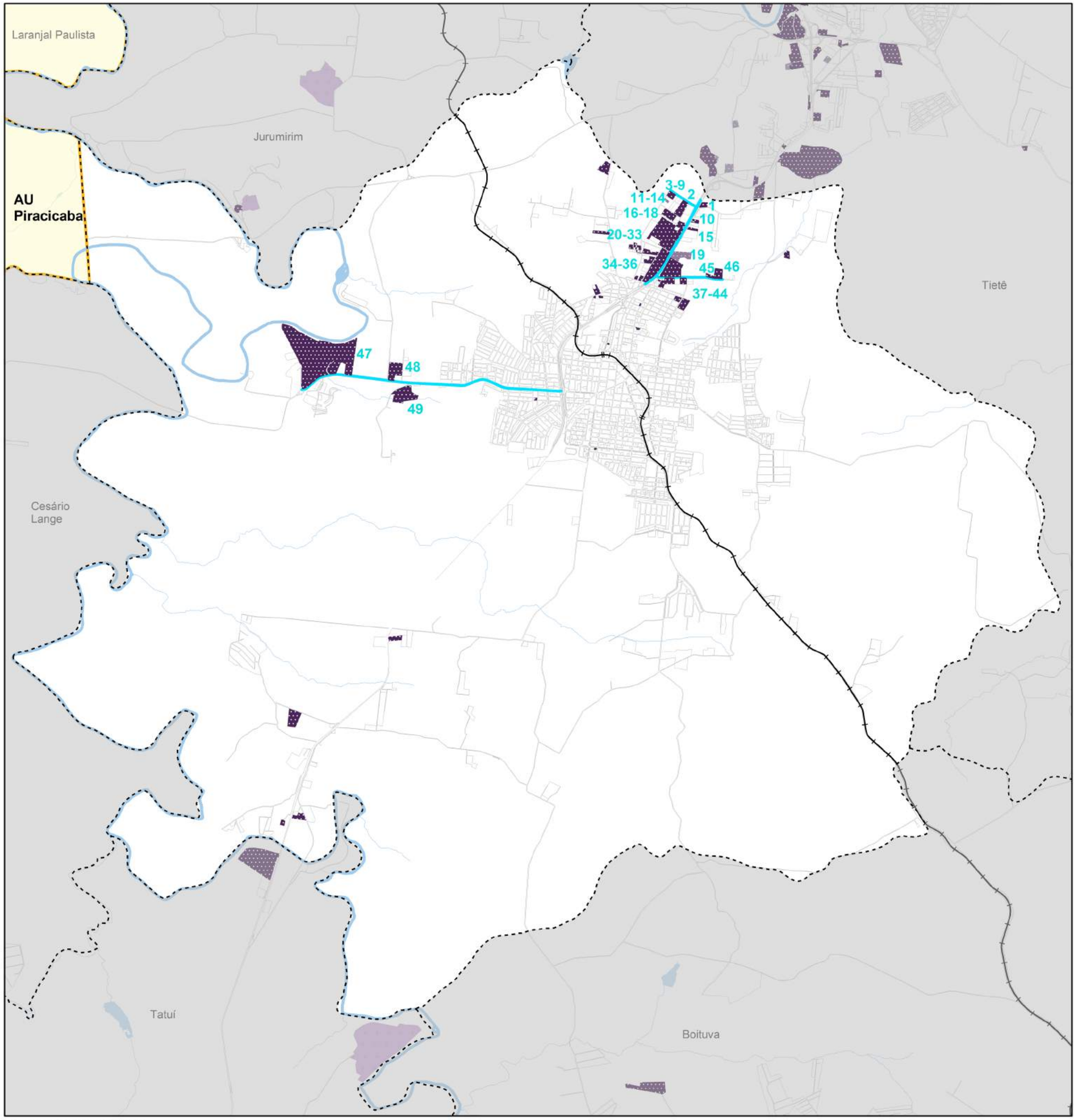

Fonte: Emplasa 2017.

Indústrias

1. Supercon Super Concreto Serviço Obras Ltda* **(Construção Civil)**
2. Lupus Equipamentos para Lubrificação e Abastecimento **(Mecânica)**
3. Indústria e Comércio de Vassouras Melare Ltda **(Madeira e do Mobiliário)**
4. Pepe Legal Salgadinhos **(Alimentícias, Bebidas e Álcool Etílico)**
5. GG Piscinas Ind. e Com. de Aces.Piscinas **(Quím., Prod. Farm., Vet. e Per)**
6. Colamax Química Ind. e Comércio Ltda **(Quím., de Prod. Farmac., Vet. e Perf.)**
7. FT Fios Têxteis Ltda **(Têxtil de Vestiário e Artefatos de Tecidos)**
8. Vanasa Multigás Engenharia Indústria e Comércio Ltda **(Mecânica)**
9. Valapi Indústria e Comércio Ltda **(Mecânica)**
10. Laje São Roque **(Construção Civil)**
11. Emplaflex Emb. Plásticas Flexíveis Ltda **(Quím., de Prod. Farm., Vet. e Perf.)**
12. NM Indústria Têxtil Ltda **(Têxtil de Vestiário e Artefatos de Tecidos)**
13. Indústria e Comércio Reciplas Luar Ltda **(Quím., Prod. Farmac., Vet. e Perf.)**
14. Artmill Acessórios Ltda **(Metalúrgica)**
15. Caucho Metal Produtos Engebor do Brasil Ltda **(Material do Transporte)**
16. Estúdio Adm Indústria de Móveis Ltda **(Madeira e do Mobiliário)**
17. Elantas Isolantes Elétricos do Brasil Ltda **(Quím., de Prod. Farm., Vet. e Perf.)**
18. PPE Fios Esmaltados SA* **(Material Elétrico e de Comunicação)**
19. Cipatex Impregnadora de Papéis e Tecidos Ltda* **(Quím., Farm., Vet. e Perf.)**
20. Selene Indústria Têxtil SA* **(Têxtil de Vestiário e Artefatos de Tecidos)**
21. Expansione & Roma - Tecidos e Malhas **(Têxtil de Vestiário e Artef. de Tecidos)**
22. Capelini Ind. e Com. de Tecidos Ltda **(Têxtil de Vestiário e Artefatos de Tec.)**
23. Vínculo Indústria Malhas Ltda **(Têxtil de Vestiário e Artefatos de Tecidos)**
24. Cordoflex Indústria e Comércio Ltda **(Quím., de Prod Farmac., Vet. e Perf.)**
25. Atria Brinquedos **(Borracha, Fumo, Couros, Peles, Similares e Diversas)**
26. Gavioli Indústria Ltda **(Metalúrgica)**
27. Lesteoeste Estruturas Metálicas Ltda **(Metalúrgica)**
28. Marcenaria Pires **(Madeira e do Mobiliário)**
29. Globotex Indústrial Ltda **(Quím., de Produtos Farmac., Vet. e Perfumaria)**
30. Flober-Plastic Comercio Ltda **(Têxtil de Vestiário e Artefatos de Tecidos)**
31. Lolupize Confecções e Indústria Ltda **(Têxtil de Vestiário e Artef. de Tecidos)**
32. All Flexlub Comércio de Lubrificantes Ltda **(Quím., de Prod. Farm., Vet. e Perf.)**
33. União Pacífica **(Química, de Produtos Farmac., Veterinários e Perfumaria)**
34. Merpres Ind. Com. e Representações Ltda **(Quím., Prod. Farm., Vet. e Perf.)**
35. Fábrica de Pães Dotolão Ltda **(Alimentícias, Bebidas e Álcool Etílico)**
36. Corradi Mazzer Têxtil Ltda **(Têxtil de Vestiário e Artefatos de Tecidos)**
37. Selma Maria Pilon Moretti **(Têxtil de Vestiário e Artefatos de Tecidos)**
38. Packplas Comercial Ltda **(Têxtil de Vestiário e Artefatos de Tecidos)**
39. Esquadrias de Madeiras Gaiotto Ltda **(Madeira e do Mobiliário)**
40. Metaxform Ind. e Com. Ltda **(Têxtil de Vestiário e Artefatos de Tecidos)**
41. AJ Plásticos Ltda **(Quím., de Prod. Farmac., Veterinários e Perfumaria)**
42. CAS Malhas Tecidos Ltda **(Têxtil de Vestiário e Artefatos de Tecidos)**
43. SBS Ind. Eletro Mecânica Ltda **(Material Elétrico e de Comunicações)**
44. J.O. Marcon Ltda **(Mecânica)**
45. Incomaguil Esquadrias de Madeira Ltda **(Madeira e do Mobiliário)**
46. Multiwash Jeans Lavanderia Ltda **(Têxtil de Vest. e Artefatos de Tecidos)**
47. J Pilon SA - Açúcar e Álcool- * (Usina Sucroalcooleira)
48. Dupont Cipatex * (Têxtil do Vestuário e Artefatos de Tecido)
49. David Modolo & Irmãos Ltda (Alimentícias Bebidas e Álcool Etílico)

* Empresas que fazem parte de um grupo industrial.

Mapa Inserção

N
W E
S
1 : 60.000

EMPLASA Secretaria da Casa Civil

GOVERNO DO ESTADO SÃO PAULO

Município de Cerquilho

EIXO CER10

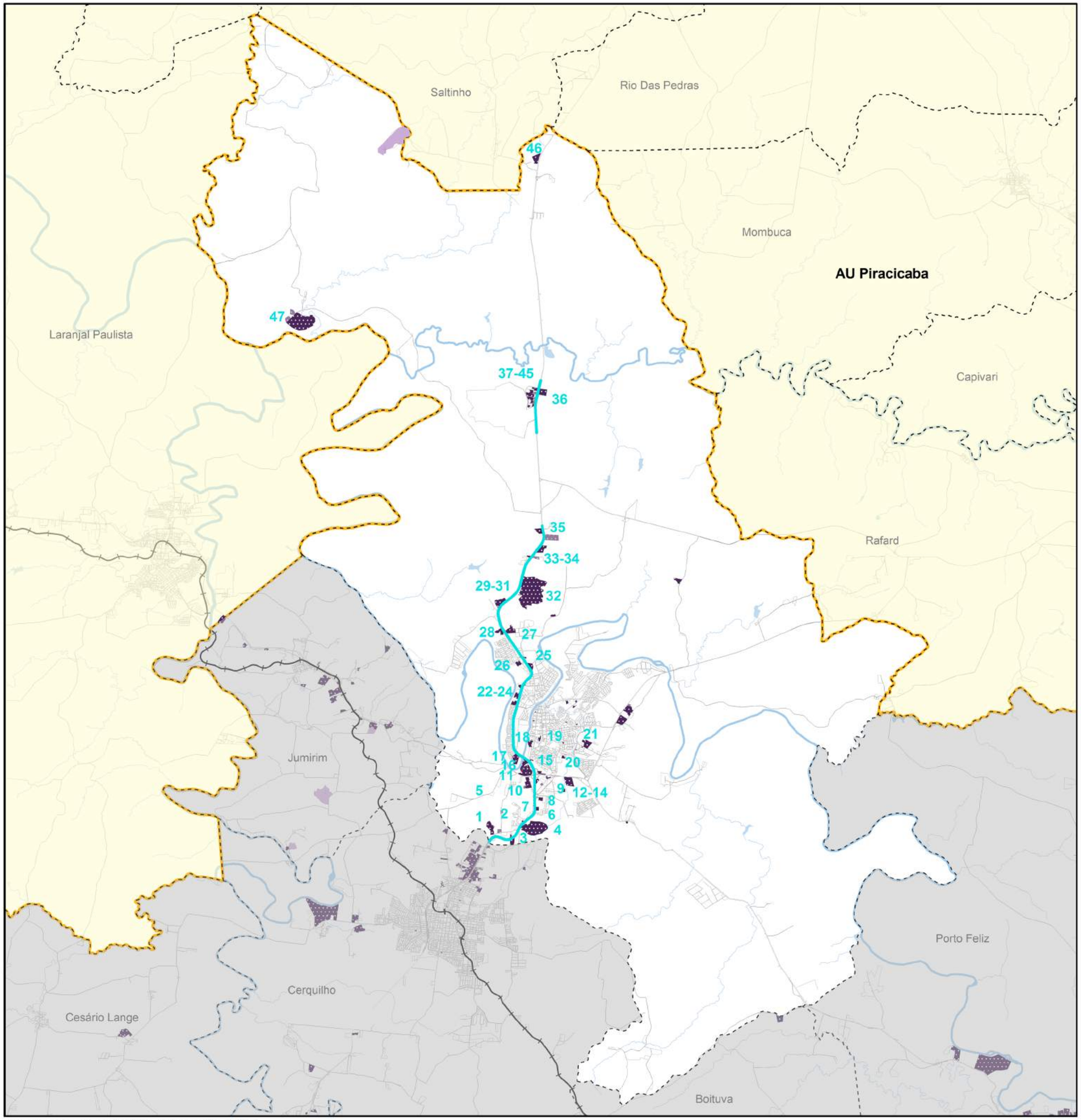

Fonte: Emplasa 2015.Elaboração 2017.

Indústrias

1. Borgstena Brazil Têxtil* (**Têxtil do Vestuário e Artefatos de Tecido**)
2. Thalimalhas Indústria (**Têxtil do Vestuário e Artefatos de Tecido**)
3. Agropecuária Ninho Verde (**Alimentícios, Bebidas e Álcool Etílico**)
4. Bruno Biagioni Papel e Papelão Especiais (**Papel, Papelão Editorial e Gráfica**)
5. Sete vidas (**Química, Farmacêuticos, Veterinários e Perfumaria**)
6. Antoni Têxtil (**Têxtil do Vestuário e Artefatos de Tecido**)
7. Tietemix Concretos Serviços e Obras (**Construção Civil**)
8. Trimsol Brazil Confecção Têxtil (**Têxtil do Vestuário e Artefatos de Tecido**)
9. Thalimalhas Indústria (**Têxtil do Vestuário e Artefatos de Tecido**)
10. Frangoeste Avicultura (**Alimentícios, Bebidas e Álcool Etílico**)
11. Feijão Zamuner (**Alimentícios, Bebidas e Álcool Etílico**)
12. Laerte Mion Zaia (**Alimentícios, Bebidas e Álcool Etílico**)
13. Grupo Metal (**Metalúrgica**)
14. Fábrica de Rações Flamboiã (**Alimentícios, Bebidas e Álcool Etílico**)
15. Frigoterra Alimentos (**Alimenticios, Bebidas e Álcool Etílico**)
16. Selene Indústria Têxtil (**Têxtil do Vestuário e Artefatos de Tecido**)
17. Avícola Dacar (**Alimentícios, Bebidas e Álcool Etílico**)
18. Serralheria Mendes (**Serralheria**)
19. Cerâmica São José (**Construção Civil**)
20. C G Mazzer Têxtil (**Têxtil do Vestuário e Artefatos de Tecido**)
21. Refrix Envasadora de Bebidas (**Alimentícios, Bebidas e Álcool Etílico**)
22. Kennelan Lavanderia e Tinturaria (**Quím., Farmacêuticos, Vet. e Perfumaria**)
23. Olaria Baggio (**Construção Civil**)
24. Noxi Limpeza Química Indústria (**Quím., Farmacêuticos, Vet. e Perfumaria**)
25. IndusParquet (**Madeira e do Mobiliário**)
26. Faurtil Jonacir Amorim (**Madeira e do Mobiliário**)
27. Ulimax Esquadrarias (**Madeira e do Mobiliário**)
28. Agrosol Alimentos (**Alimenticios, Bebidas e Álcool Etílico**)
29. Madeireira Uliana (**Madeira e do Mobiliário**)
30. Ninho Verde Agropecuária (**Quím., Farmacêuticos, Veterinários e Perfumaria**)
31. Gardenalli Agroindustrial (**Química, Farmacêuticos, Veterinários e Perfumaria**)
32. IndusParquet* (**Madeira e do Mobiliário**)
33. Gráfica Santa Edwiges (**Papel, Papelão Editorial e Gráfica**)
34. Esul Esquadrarias Uliana (**Madeira e do Mobiliário**)
35. Shilla Brasil Indústria Rolamento de Giro* (**Mecânica**)
36. Fênix Agro-Pecus Industrial (**Química, Farmacêuticos, Veterinários e Perfumaria**)
37. Flávia Fre Nicolosi EPP (**Madeira e do Mobiliário**)
38. Lass Máquinas (**Metalúrgica**)
39. Limne Cosméticos (**Química, Farmacêuticos, Veterinários e Perfumaria**)
40. Luis A S Souza Mecânica (**Mecânica**)
41. Doces caseiros Anhembi (**Alimentícios, Bebidas e Álcool Etílico**)
42. Camargo Embalagens (**Química, Farmacêuticos, Veterinários e Perfumaria**)
43. Artcron Artes Gráficos (**Papel, Papelão Editorial e Gráfica**)
44. Deltamec Indústria Metalúrgica (**Metalúrgica**)
45. Amazônia Tratamento de Superfícies (**Quím., Farmacêuticos, Vet. e Perfumaria**)
46. Calcário Diamante Ltda (**Mineração**)
47. Zambianco Acúcar e Álcool* (**Usina Sucroalcooleira**)

* Empresas que fazem parte de um grupo.
* Empresas que surgiram no mapeamento de 2015.

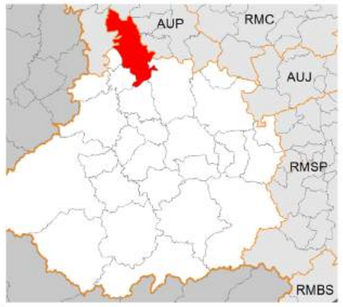

N
W E
S
1 : 140.000

EMPLASA Secretaria da Casa Civil

GOVERNO DO ESTADO SÃO PAULO

Município de Tietê

EIXO 10 - CELESTE

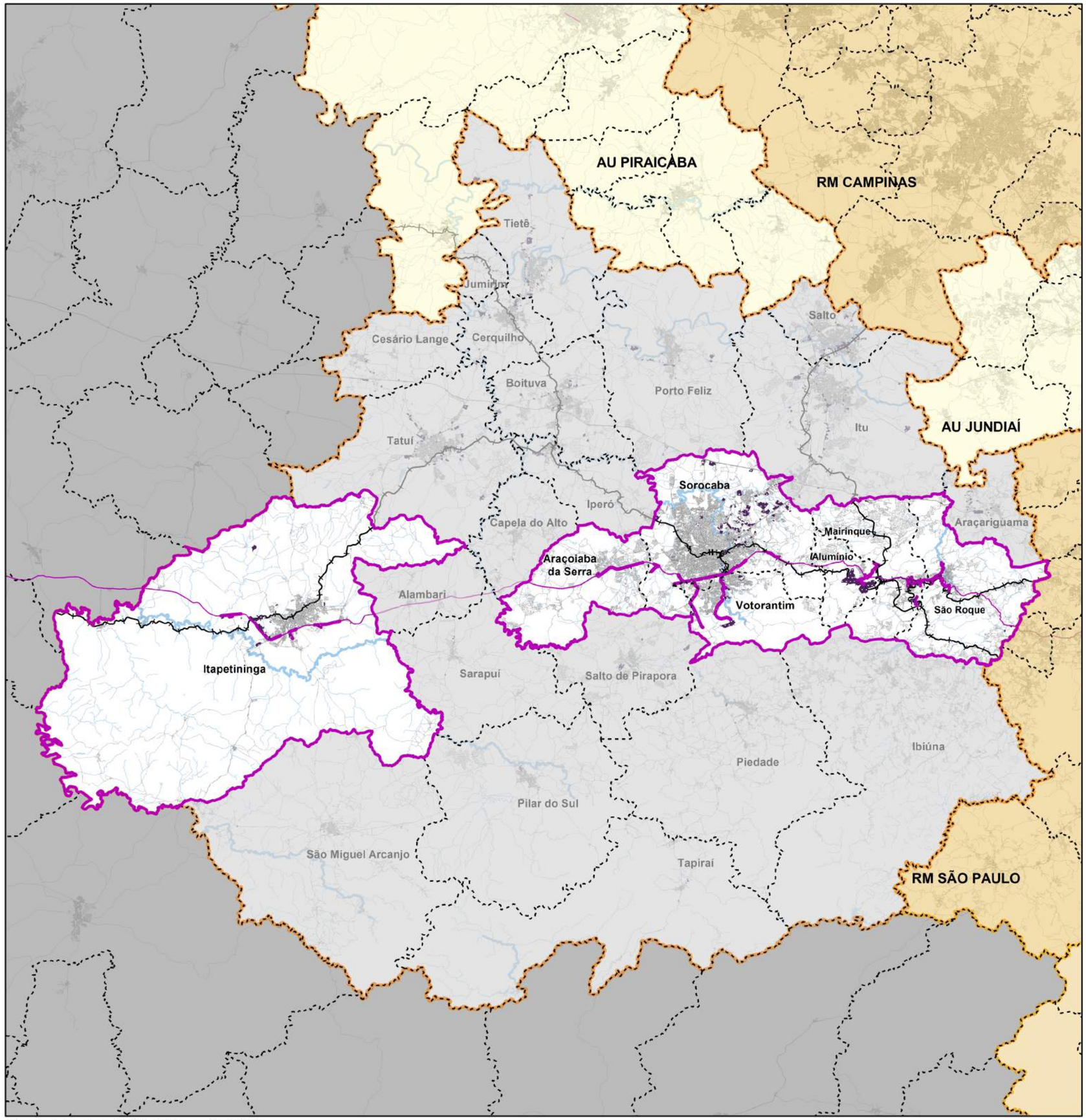

Fonte: Emplasa 2010. Elaboração 2016.

MUNICÍPIOS

SÃO ROQUE	ROQ05
MAIRINQUE	MAI05
ALUMÍNIO	ALU05
VOTORANTIM	VOT05
SOROCABA	SOR05
ARAÇOIABA DA SERRA	ARS05
ITAPETININGA	ITA05

USO DO SOLO URBANO

- Industrial
- Mineração
- Instituto de Pesquisa

Mapa Inserção

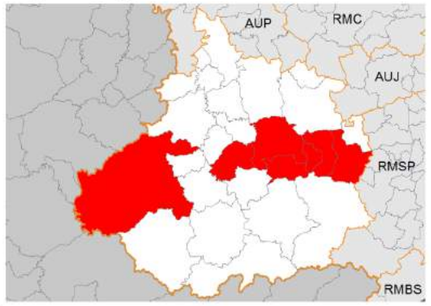

N
W E
S
1 : 618.000

EMPLASA Secretaria da Casa Civil

GOVERNO DO ESTADO SÃO PAULO

EIXO INDUSTRIAL

RODOVIA RAPOSO TAVARES

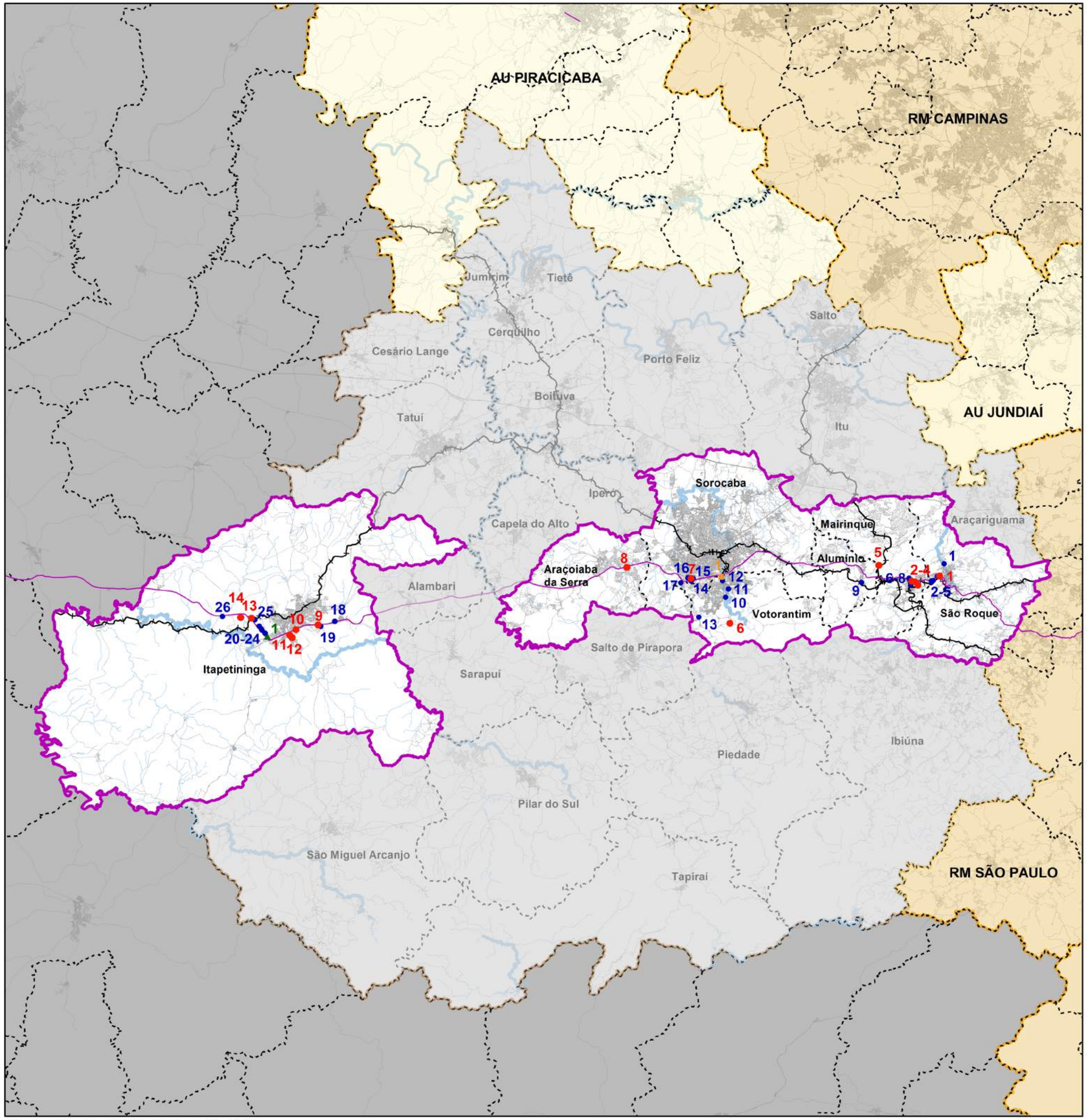

Fonte: Emplasa 2010. Elaboração 2017.

RODOVIA RAPOSO TAVARES

	Sede	Filial
SÃO ROQUE	01. The Hershey Company	01. AkzoNobel 02. Reckitt Benckiser 03. Polimix 04. Vulcan 05. Látex São Roque
MAIRINQUE	02. Rich's 03. Takara Belmont 04. Refrex	06. Cargill 07. UTEP 08. 3M
ALUMINIO	05. La Rioja	09. Votorantim
VOTORANTIM	06. Votorantim	10. Votorantim 11. Alpina Têxtil 12. Kalim Têxtil 13. Total Concretos
SOROCABA	07. Comask	14. Comask 15. Coca Cola Company Brasil 16. Vitafor 17. Valid
ARAÇOIABA DA SERRA	08. Cantinho do Ferro Ltda	
ITAPETININGA	09. Agrosema 10. Colaso 11. Nisshinbo 12. Santo André 13. Agrium 14. Python Engenharia	18. Votorantim 19. Supermix Concreto SA 20. Moura S/A 21. Superbase 22. Grupo Resina Brasil 23. 3M 24. Duratex S.A. 25. JBS S.A

Centro de Distribuição
1. La Rioja

Instituto de Pesquisa
1. Grupo Suzano

FUNÇÕES
- Sede
- Filial
- Centro de Distribuição
- Instituto de Pesquisa

EMPLASA — Secretaria da Casa Civil — GOVERNO DO ESTADO SÃO PAULO

RODOVIA RAPOSO TAVARES

GRUPOS INDUSTRIAIS - FUNÇÕES

Figura 8 - Eixo industrial de São roque

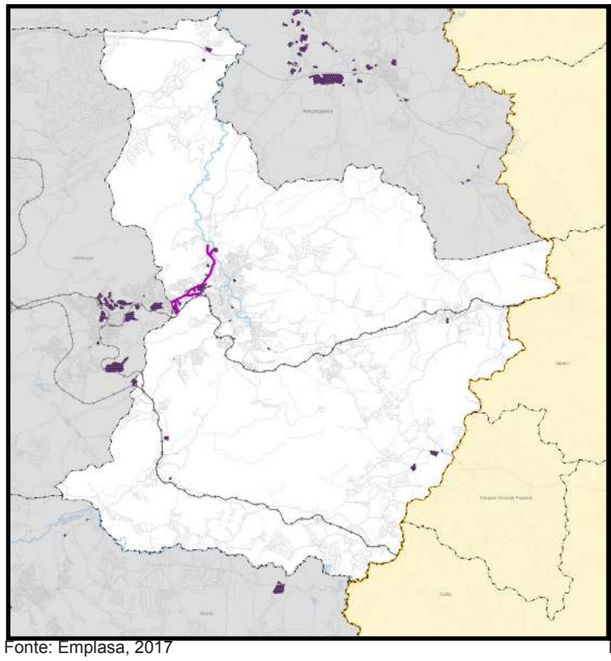

Fonte: Emplasa, 2017

Figura 9 - Eixo industrial de Mairinque

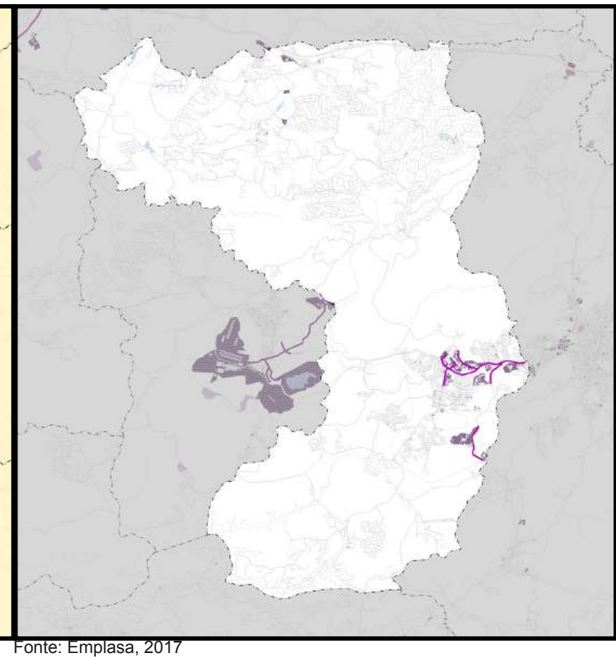

Fonte: Emplasa, 2017

Figura 10 - Eixo industrial de Alumínio

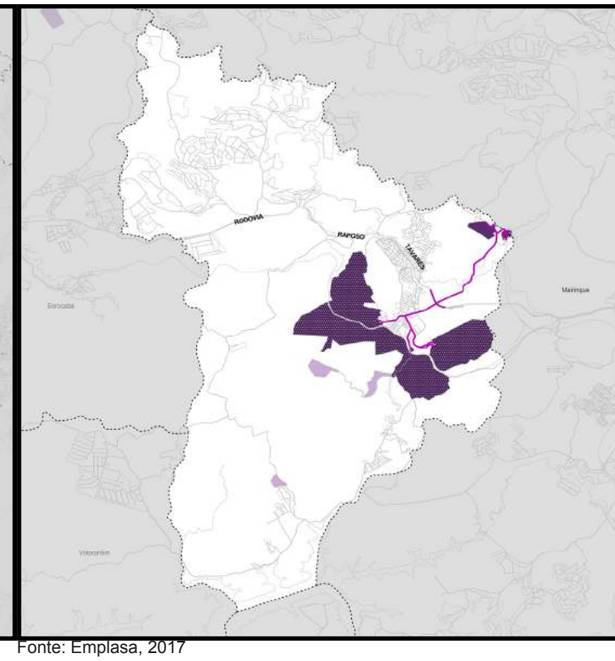

Fonte: Emplasa, 2017

Figura 11 - Eixo industrial de Votorantim

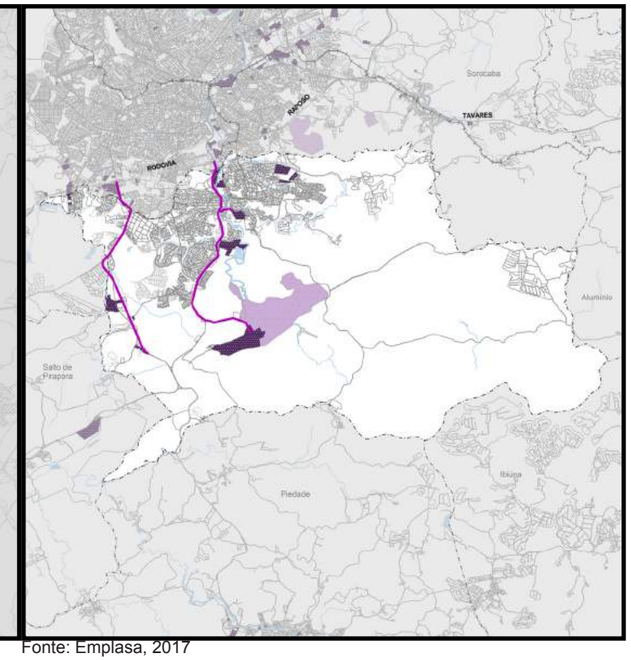

Fonte: Emplasa, 2017

Figura 12 - Eixo industrial de Sorocaba

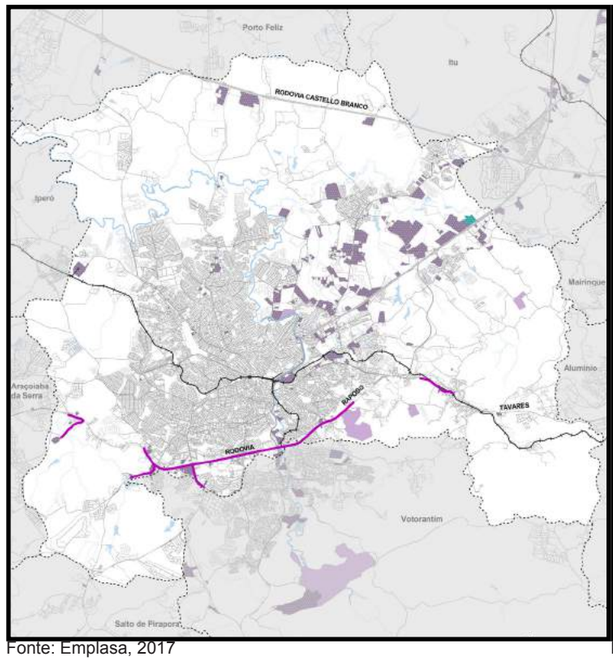

Fonte: Emplasa, 2017

Figura 13 - Eixo industrial de Araçoiaba da Serra

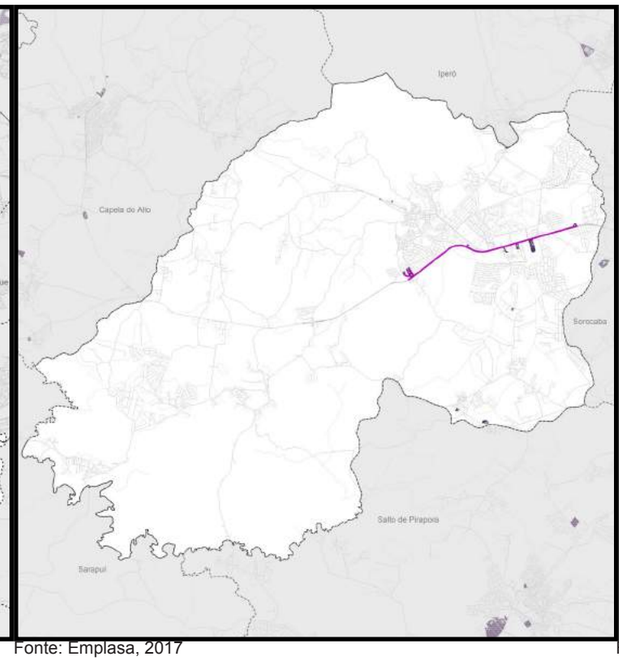

Fonte: Emplasa, 2017

Figura 14 - Eixo industrial de Itapetininga

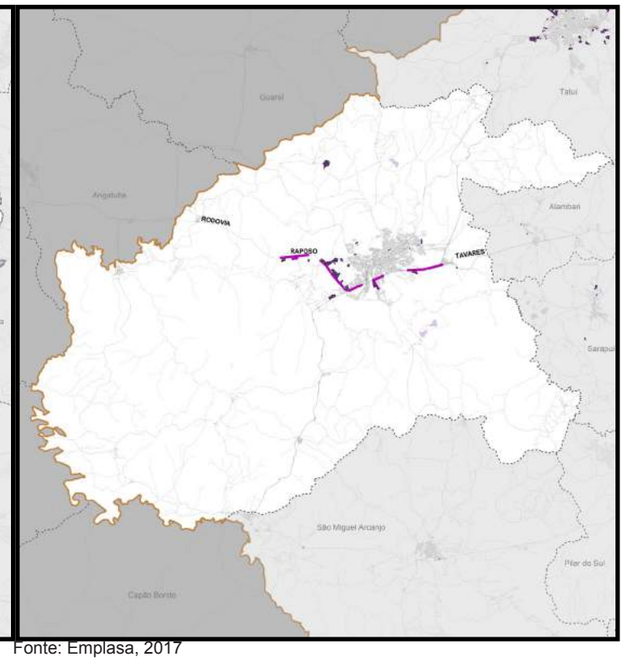

Fonte: Emplasa, 2017

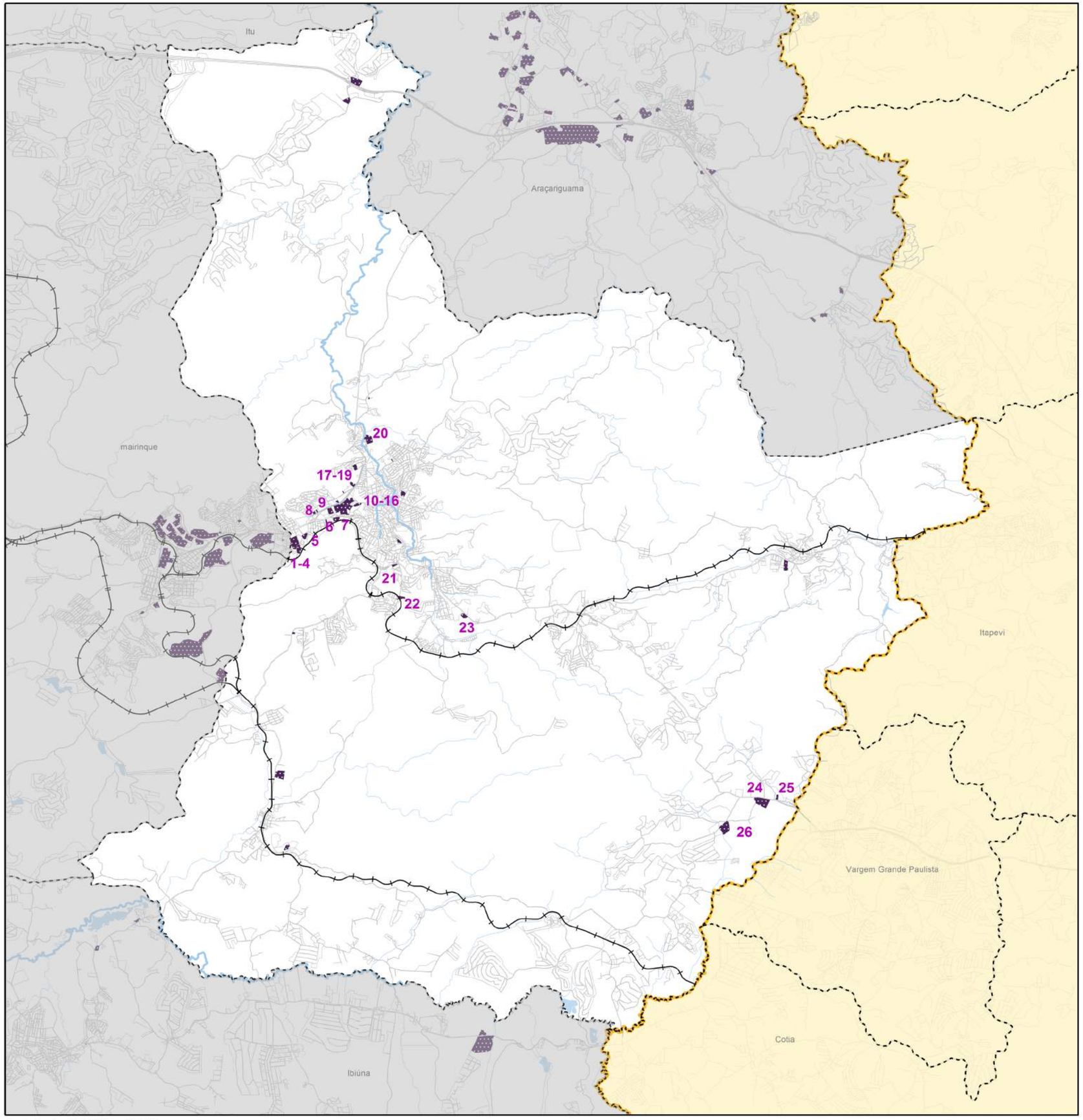

Indústrias

1. Vulcan Material Plástico* **(Química)**
2. Atena **(Material Elétrico e de Comunicações)**
3. Algran Ind. e Com. Ltda **(Base, de Transfromação e Extração)**
4. Sanro* **(Borracha)**
5. Polimix* **(Construção Civil)**
6. Rasil Borrachas **(Borracha)**
7. Sfera **(Metalúrgica)**
8. Cimmel Com. Ind. Metal Metalúrgico Eireli- Epp **(Metalúrgica)**
9. Clip Automação Industrial **(Material Elétrico)**
10. Olla* **(Produtos Farmacêuticos)**
11. Hershey's* **(Produtos Alimentícios)**
12. Gráfica Sanroquense **(Gráfica)**
13. Masterfew Indústria e Comércio Ltda. **(Química)**
14. 5Tintas **(Química)**
15. INaT **(Química)**
16. AD&PG **(Química)**
17. Massi Máquinas e Serviços **(Mecânica)**
18. SR Madeiras **(Madeira e do Mobiliário)**
19. Praid Especialidades Químicas **(Química)**
20. Akzonobel* **(Química)**
21. Tecamas **(Madeira e do Mobiliário)**
22. Tubos Petra Ltda **(Química)**
23. Chroma Textil Industrial e Comercial **(Têxtil)**
24. Indústria Brasileira de Balões S/A **(Entretenimento)**
25. Quimis Aparelhos Cientificos **(Utensílios Médicos)**
26. Caetê Industria e Comércio de Bebidas **(Bebidas)**

*Empresas que fazem parte de um grupo

Mapa Inserção

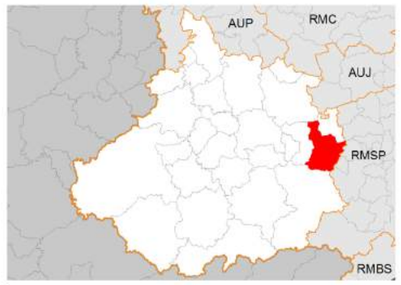

N
W E
S
1 : 105.000

EMPLASA Secretaria da Casa Civil

GOVERNO DO ESTADO SÃO PAULO

Município de São Roque

EIXO ROQ05

Fonte: Emplasa 2016. Elaboração 2017

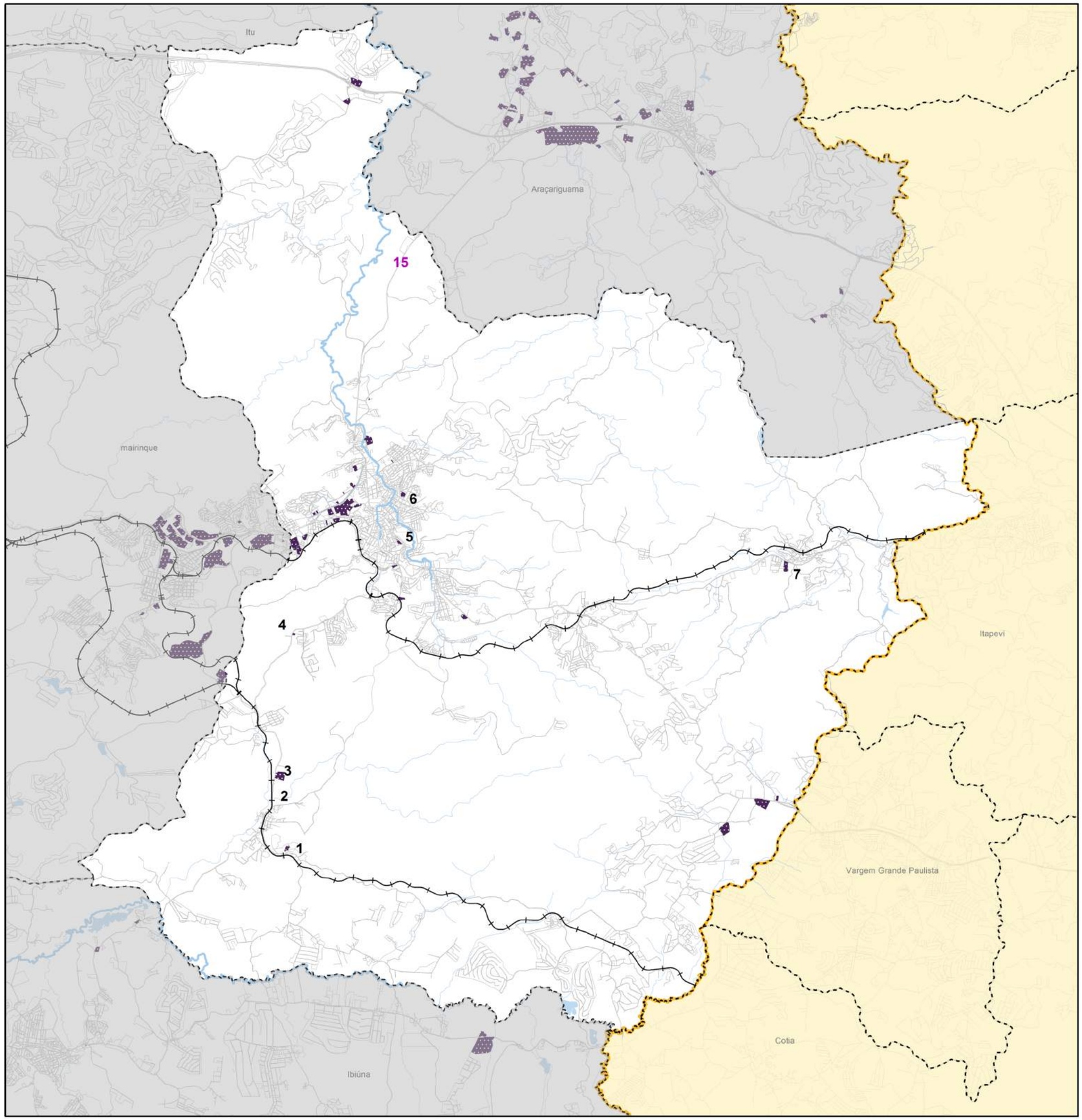

Indústrias

1.Giulians Sabores do Brasil **(Bebidas)**
2. EPRIS **(Bebidas)**
3. Epristintas **(Química)**
4. Marcenaria Mata Verde **(Madeira e Mobiliário)**
5. Carambella Indústria e Comércio Ltda **(Têxtil)**
6. Látex São Roque* **(Química)**
7. Speed Temper **(Vidro)**

*Empresas que fazem parte de um grupo

Mapa Inserção

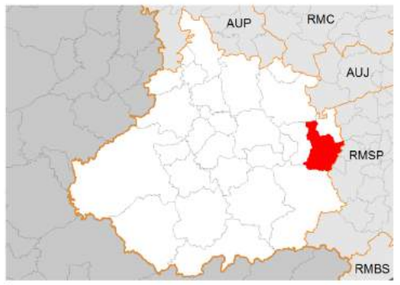

N
W E
S
1 : 105.000

EMPLASA Secretaria da Casa Civil

GOVERNO DO ESTADO SÃO PAULO

Município de São Roque

SEM EIXO

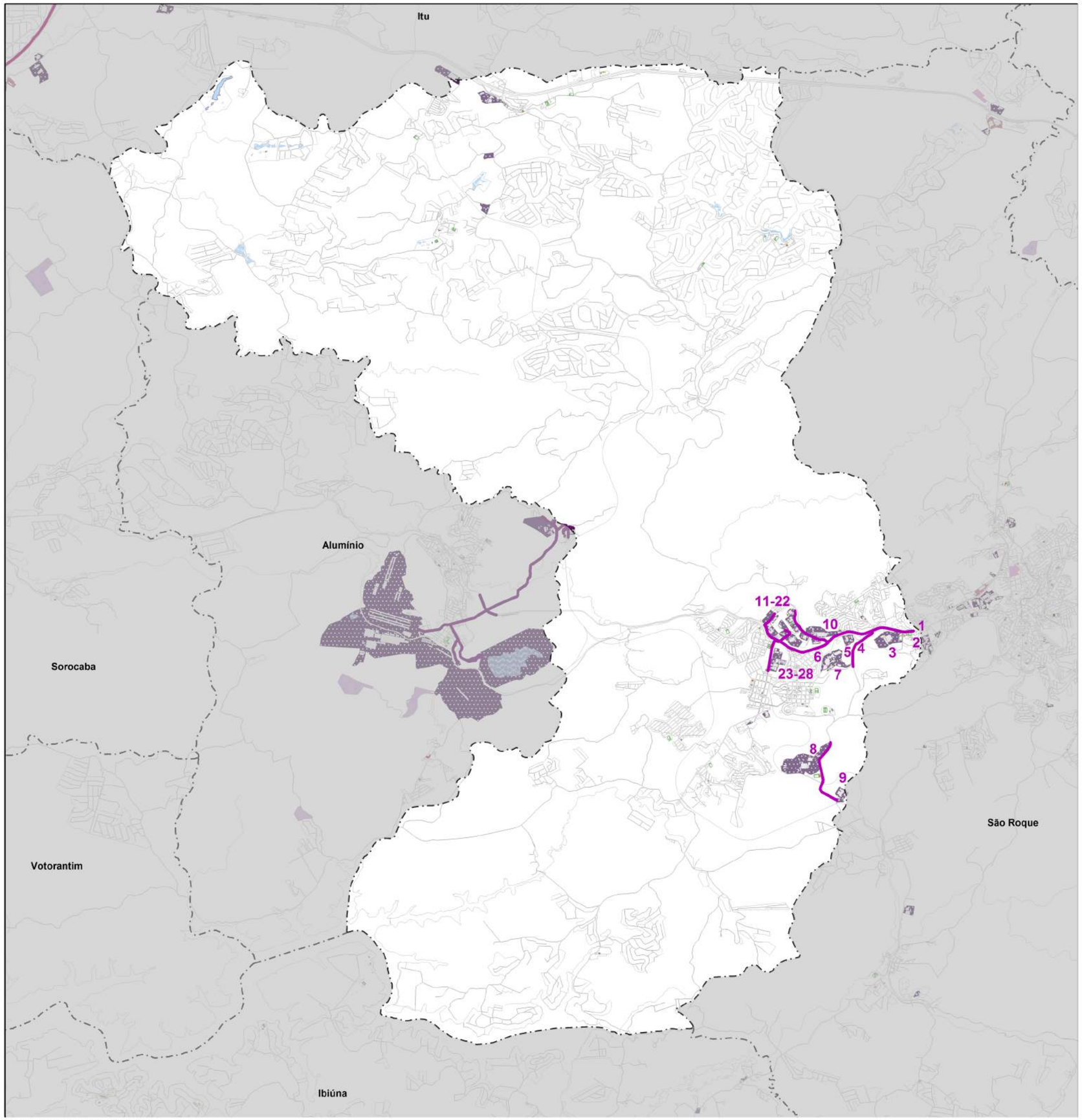

Indústrias

1. Cardoso Portões Automáticos **(Metalúrgica)**
2. Sangol Industria e Comercio de Artefatos de Borracha LTDA **(Borracha)**
3. Eternox Aço Inox SA **(Metalúrgica)**
4. Soldatopo/Fladafi-Containers **(Extração Mineral, Extrativa mineral)**
5. Fiorella Produtos Têxteis Ltda **(Indústrias Diversas)**
6. Cargill Agrícola SA **(Alimentícia)**
7. Rich's do Brasil * **(Alimentícia)**
8. Tortuga* **(Veterinários)**
9. Centrais de Estocagem Frigorificada **(Alimentícia)**
10. ETRURIA - Indústria de Fibras e Fios Sintéticos Ltda. **(Química)**
11. Takara Belmont Indústria e Comércio de Móveis* **(Madeira e Mobiliário)**
12. Everest Engenharia de Infraestrutura LTDA. **(Metalúrgica)**
13. Neomatic Mecânica de Precisão Ltda. **(Material do Transporte)**
14. Ferplast Ind e Com. de Peças Plásticas e Ferramentais Ltda **(Química)**
15. Scorro S/A Indústria e Comércio **(Material do Transporte)**
16. Refrex Indústria e Comércio de Componentes* **(Mecânica)**
17. MDL-DANLY Máquinas Danly Ltda. **(Mecânica)**
18. Nestis **(Mecânica)**
19. All Flock Comercial, Importação e Exportação **(Química)**
20. AGROSTAHL S.A. - Indústria e Comércio **(Material do Transporte)**
21. Pladip Produtos Sintéticos **(Química)**
22. 3M do Brasil Ltda* **(Química)**
23. Fiore Caixas **(Papel, Papelão editorial e Gráfica)**
24. Usina de Tratamento de Pneus* **(Química)**
25. Alphaimpress Ltda. **(Material Elétrico e de Comunicações)**
26. Bevi Plastic **(Química)**
27. Imagraf Indústria de Tintas **(Química)**
28. Indústria de Tapetes Lancer Ltda. **(Têxtil do Vestuario e Artefatos de Tecidos)**

* Empresas que fazem parte de um grupo industrial

Mapa Inserção

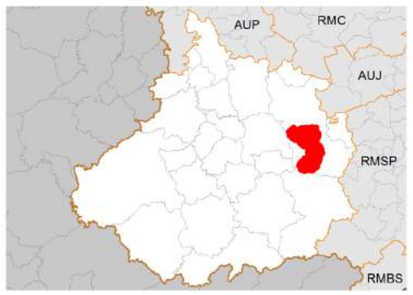

N
W E
S

1 : 91.000

EMPLASA Secretaria da Casa Civil

GOVERNO DO ESTADO SÃO PAULO

Município de Mairinque

EIXO MAI05

Fonte: Emplasa 2016.

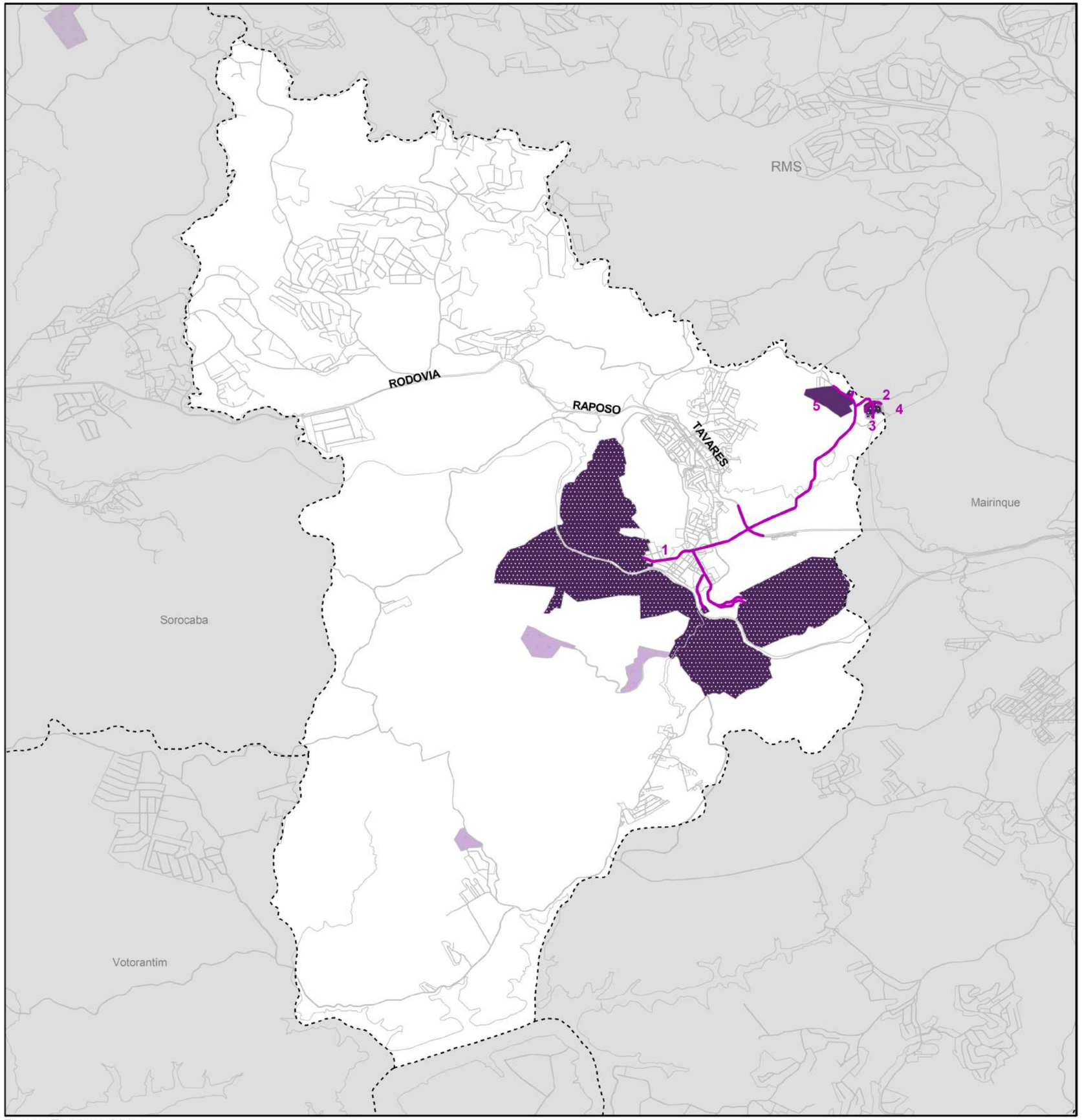

Fonte: Emplasa 2017.

Indústrias

1. Companhia Brasileira de Alumínio **(Metalúrgica)***
2. Ice Pack Indústria e Comércio Ltda **(Química)**
3. Sustên Indústria e Comércio Ltda **(Alimentícia)***
4. La Rioja **(Alimentícia)***
5. CondVille **(Condomínio Industrial)**
   - Fábrica de Artefatos de Látex Blowtex
   - SpeedScreen Tecnologia em Tintas
   - Metalmax Ligas Especiais Ltda
   - Forjamax
   - Flextintas Indústria e Comércio Ltda
   - Flancomar Indústria e Comércio de Conexões
   - FDA

* Empresas que fazem parte de um grupo

Mapa Inserção

N
W E
S
1 : 60.000

EMPLASA Secretaria da Casa Civil

GOVERNO DO ESTADO SÃO PAULO

Município de Alumínio

EIXO ALU05

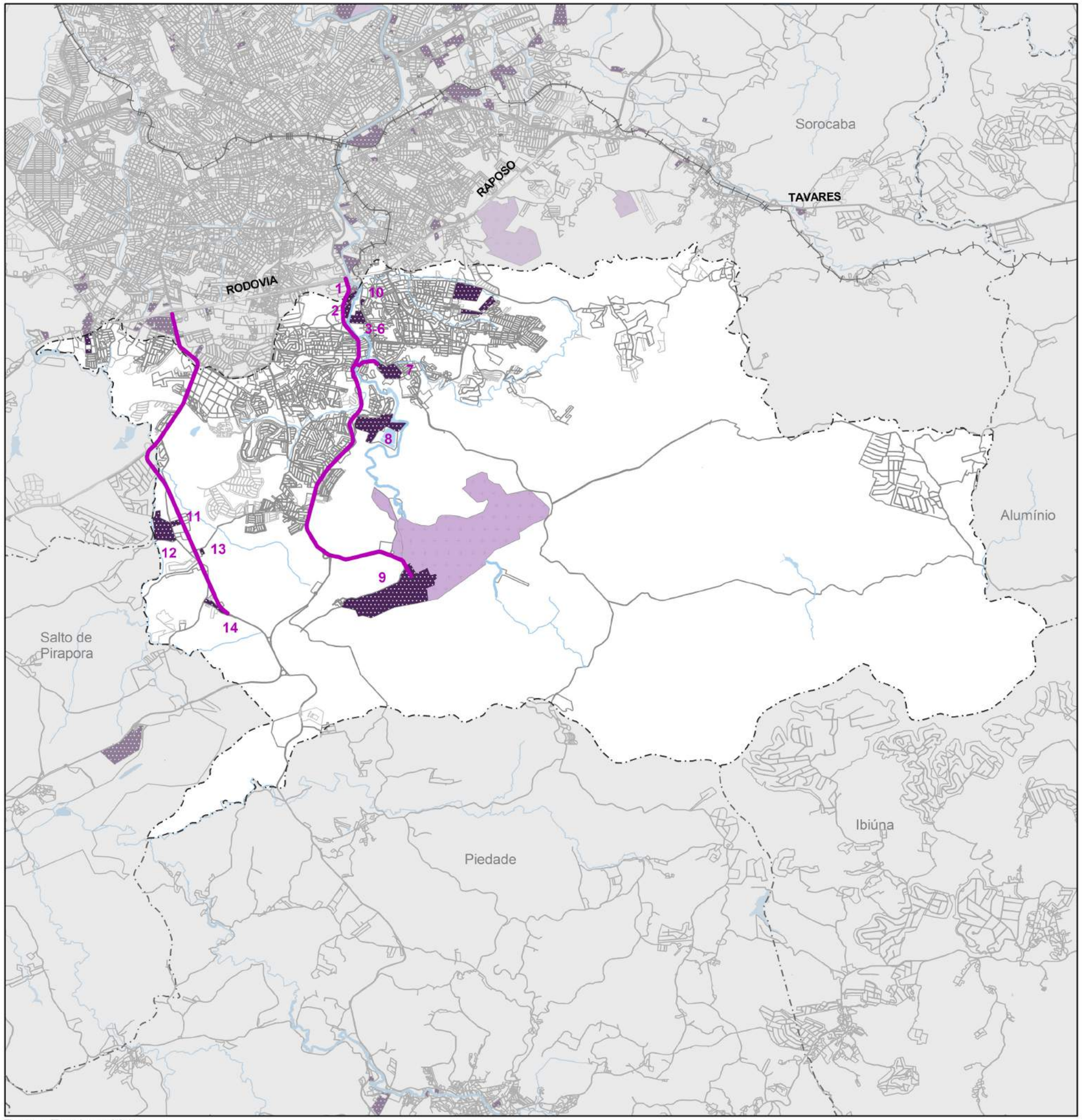

Fonte: Emplasa 2017.

Indústrias

1. Ambev Brasil Bebidas***(Alimentícios, Bebidas e Álcool Etílico)**
2. Splice Brasil Telecomunicações **(Material Elétrico**)
3. Cervejaria Hoffen **(Alimentícia, Bebidas e Álcool Etílico)**
4. Presteserv Eletromecânica **(Mecânica)**
5. Seiren Produtos Automotivos **(Material do Transporte)**
6. Kalim Têxtil*** (**Têxtil do Vestuário e Artefatos de Tecidos)**
7. Alpina Têxtil* (**Têxtil do Vestuário e Artefatos de Tecidos)**
8. Votorantim Celulose e Papel* – Votocel **(Papel)**
9. Votorantim* – Cimento Stª Helena **(Construção Civíl)**
10. Macham Serviços Automotivos **(Mecânica)**
11. Bauma **(Alimentícia, Bebidas e Álcool Etílico)**
12. Indústria Minerado Pagliato **(Construção Civíl)**
13. Total Mix* **(Construção Civíl)**
14. Indústria Mineradora Pagliato **(Construção Civíl)**

***** Empresas que fazem parte de um grupo
* Empresas que surgiram no mapeamento de 2015

Mapa Inserção

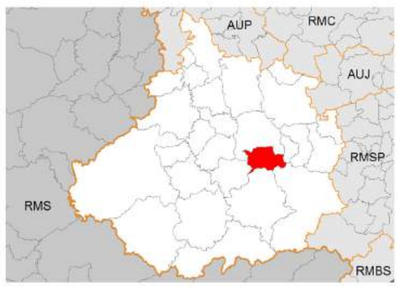

N
W E
S
1 : 97.000

EMPLASA Secretaria da Casa Civil

GOVERNO DO ESTADO SÃO PAULO

Município de Votorantim

EIXO VOT05

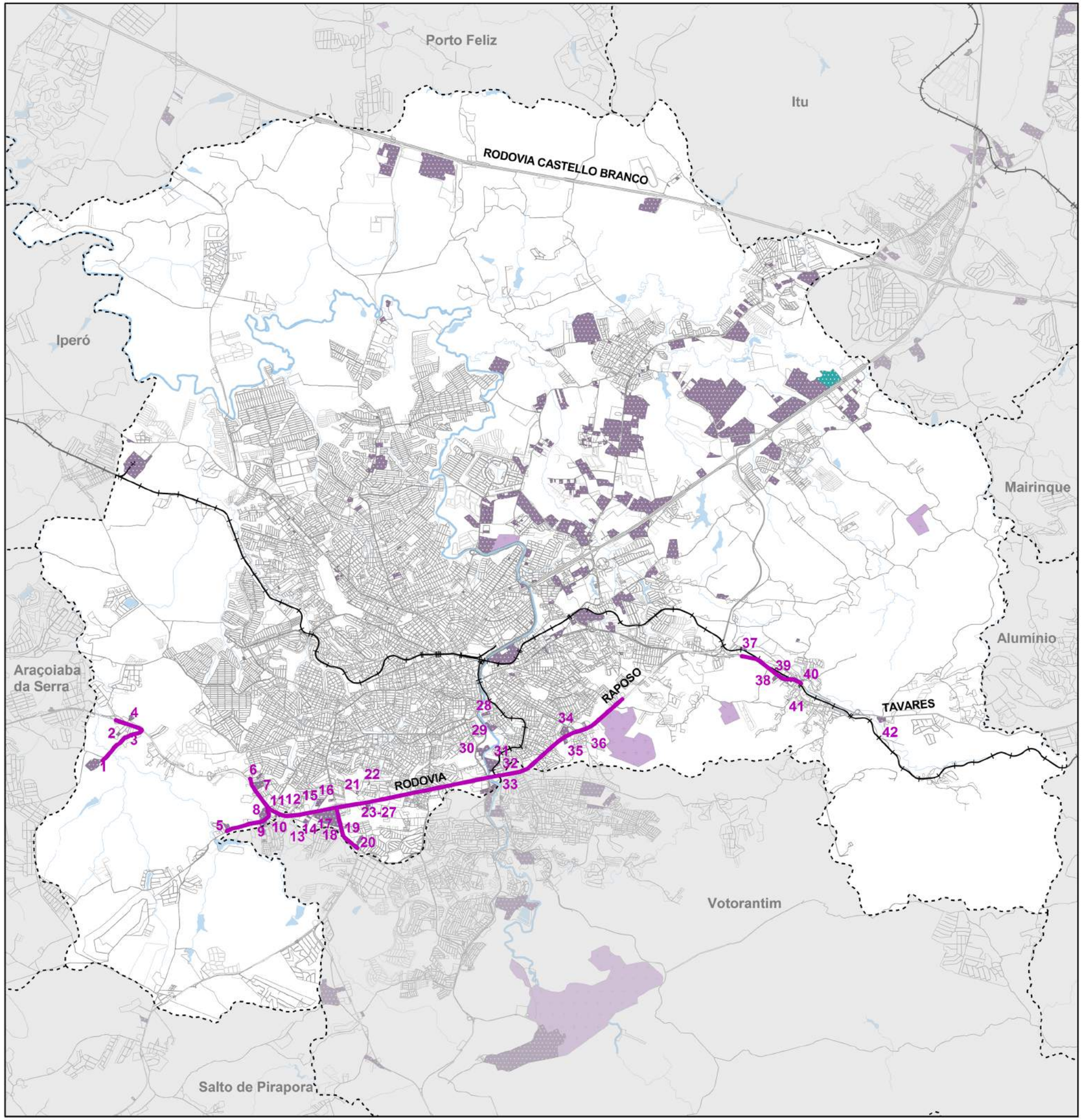

Fonte: Emplasa 2017.

Indústria

1. Indústrias Cerâmicas Matieli **(Construção Civil)**
2. Tecnofix Indústria e Comércio **(Metalúrgica)**
3. Sorocard Indústria e Comércio **(Material do Transporte)**
4. Magneto do Brasil **(Material Elétrico e de Comunicações)**
5. Lajes Brasil **(Construção Civil)**
6. Studio Vidro **(Extração Mineral, Extrativa Mineral)**
7. Ciac freios e Embreagens **(Metalúrgica)**
8. Céu Azul Alimentos **(Produtos Alimentícios)**
9. Valid Certificação Digital * **(Papel, Papelão Editorial e Gráfica)**
10. Espigares **(Borracha, Fumo, Couros, Peles, Similares, Ind. Diversas)**
11. Neander Indústrias e Comércio **(Metalúrgica)**
12. Carpenter Design **(Madeira e do Mobiliário)**
13. Hecaplast Indústria e Comércio **(Material do Transporte)**
14. Baucar Equipamentos Rodoviários **(Material do Transporte)**
15. Somotor Retífica de Motores **(Material do Transporte)**
16. Comask Indústria e Comércio * **(Têxtil e Artefatos de Tecidos)**
17. Coca Cola Sorocaba Refrescos Brasil * **(Bebidas)**
18. Trio Alimentos **(Alimentícia)**
19. Reimidas Industrial **(Extração Mineral, Extrativa Mineral)**
20. Têxtil Suiça **(Têxtil e Artefatos de Tecidos)**
21. Aços MR **(Metalúrgica)**
22. Bloco Art Indústria e Comércio **(Construção Civil)**
23. Di Giorgetti **(Madeira e do Mobiliário)**
24. M&I Calderaria **(Metalúrgica)**
25. Honisul Aramados **(Metalúrgica)**
26. Encoplast Sorocaba **(Química)**
27. Cimartex Indústria e Comércio **(Construção Civil)**
28. FAC-ZM Artefato de Cimento **(Construção Civil)**
29. Cerâmica Sola **(Construção Civil)**
30. Vossloh Cogifer do Brasil Metalúrgica MBM S.A. * **(Metalúrgica)**
31. Delfim Indústrias **(Têxtil e Artefatos de Tecidos)**
32. Mapre Indústria e Comércio **(Material Elétrico)**
33. Sancaixais Embalagens **(Papel, Papelão Editorial e Gráfica)**
34. Refriso Bebidas **(Bebidas)**
35. Icoa Indústria e Comércio de Alumínio **(Metalúrgica)**
36. Pedreira São Domingos **(Extração de Pedra)**
37. BR Packing Embalagens Ltda. **(Madeira e do Mobiliário)**
38. Endy rds **(Mecânica)**
39. Tupã **(Metalúrgica)**
40. Reicar **(Borracha)**
41. Axxon Pneus **(Borracha)**
42. Sandeleh **(Produtos Alimentícios)**

* Empresas que fazem parte de um grupo
* Empresas que surgiram no mapeamento de 2015

Mapa Inserção

N
W E
S
1 : 112.000

EMPLASA — EMPRESA PAULISTA DE PLANEJAMENTO METROPOLITANO S/A

GOVERNO DO ESTADO SÃO PAULO — Secretaria da Casa Civil

Município de Sorocaba

EIXO SOR05

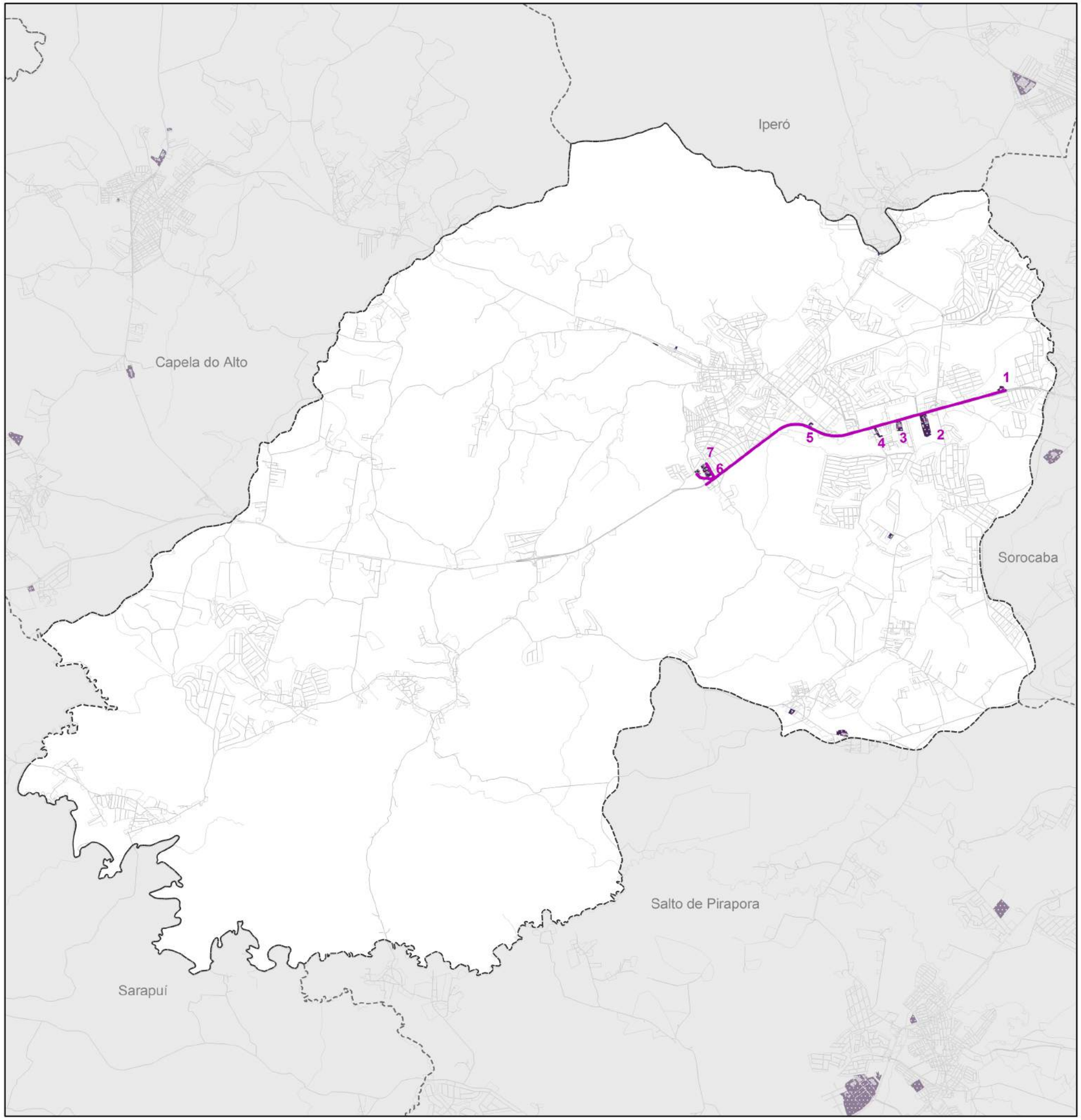

Indústrias

1. Indústria Química e Comercial Xaxá **(Química)**
2. Ipanema Indústria de Produtos Veterinários **(Química)**
3. Cantinho do Ferro LTDA.* **(Metalúrgica)**
4. Quality Esterilização **(Química)**
5. Nutriconpet **(Química)**
6. CSI Montagens Industriais Eireli **(Mecânica)**
7. Usinagem Santa Rita **(Mecânica)**

* Empresas que fazem parte de um grupo

Mapa Inserção

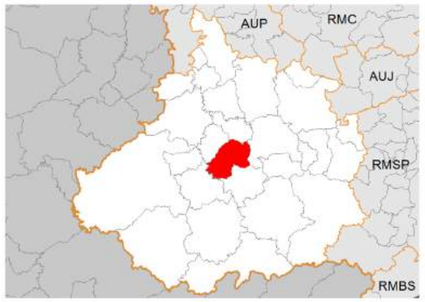

N
W E
S
1 : 90.000

EMPLASA Secretaria da Casa Civil

GOVERNO DO ESTADO SÃO PAULO

Município de Araçoiaba da Serra

EIXO ARS05

Fonte: Emplasa 2010. Emplasa 2017

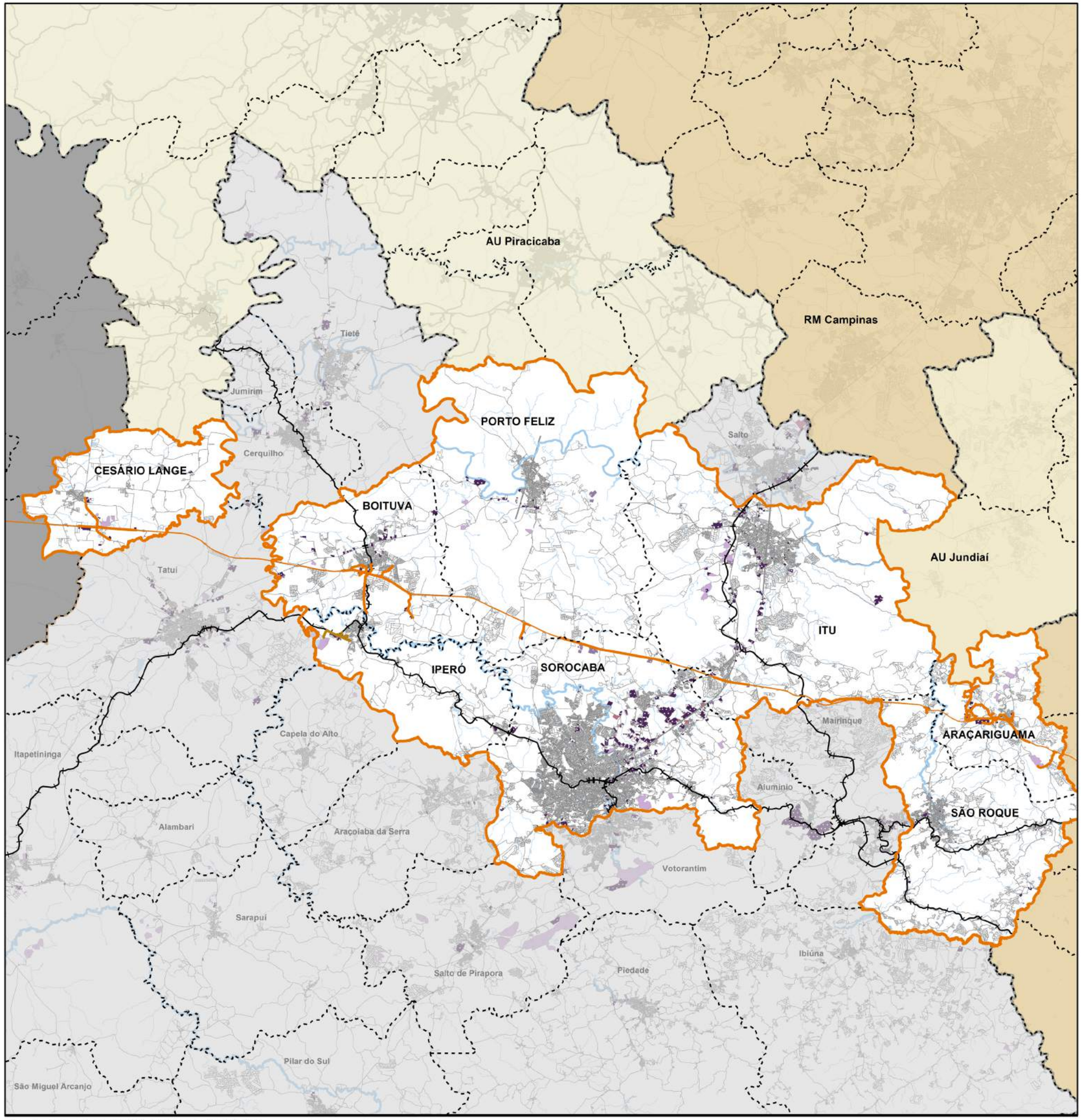

MUNICÍPIOS

ARAÇARIGUAMA
ARA07

BOITUVA
BOI07
BOI14

CESÁRIO LANGE
CES07

IPERÓ
IPE11

ITU
ITU07

PORTO FELIZ
POR07

SÃO ROQUE
ROQ07

SOROCABA
SOR07

USO DO SOLO URBANO

Industrial
Mineração
Centro de Distribuição

Mapa Inserção

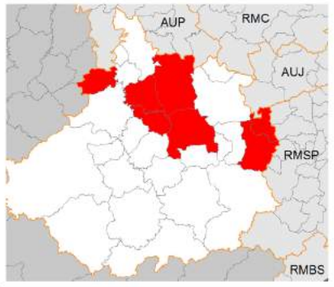

N
W E
S
1 : 422.000

EMPLASA Secretaria da Casa Civil

GOVERNO DO ESTADO SÃO PAULO

EIXO INDUSTRIAL

RODOVIA CASTELLO BRANCO

Fonte: Emplasa 2010. Elaboração 2017.

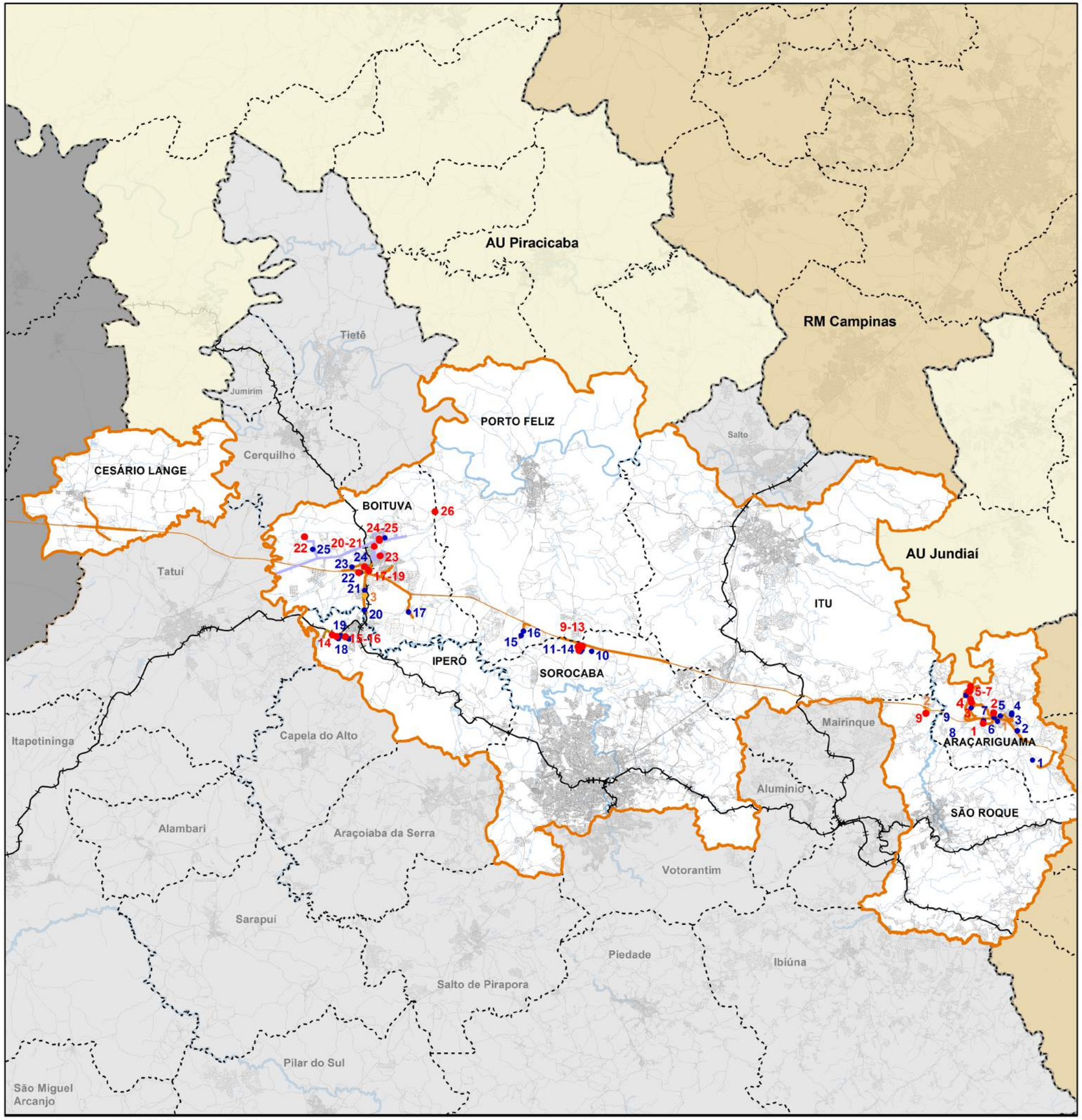

Fonte: Emplasa 2010. Elaboração 2017.

RODOVIA CASTELLO BRANCO

● Sede

ARAÇARIGUAMA
1. Isocoat
2. Abrasipa
3. Metalur
4. Ply Compensados
5. Bentomar
6. Tambortec
7. Netto Alimentos

SÃO ROQUE
8. BonGás

SOROCABA
9. Plastic Omnium
10. Sanoh do Brasil
11. Faurecia
12. Scorpios
13. NSG Group

IPERÓ
14. Barga Brasil
15. Ibrav
16. Wika

BOITUVA
17. Polimet
18. Connan
19. Total Concretos
20. Pentair
21. Autocam
22. Cowpig
23. Nathor
24. Concresteel
26. Grupo Labronici

● Filial

ARAÇARIGUAMA
1. Votorantim
2. Mitsui Alimentos
3. Ibratec
4. Grupo Adezan
5. Votorantim
6. Pastifício Scala
7. Gerdau SA
8. Metalur
9. Mondial

SOROCABA
10. Toyota Boshoku do Brasil
11. Trambusti
12. Grupo Kanjico do Brasil
13. Pirelli Pneus Ltda
14. Toyota Boshoku do Brasil

PORTO FELIZ
15. Supermix Concreto
16. Grupo Base

BOITUVA
17. Grupo Labronici

IPERÓ
18. IET
19. Agecom
20. Galeazi

BOITUVA
21. Rockfibras
22. Petrópolis
23. Polimet
24. Sakura
25. Cowpig

EMPLASA Secretaria da Casa Civil

GOVERNO DO ESTADO SÃO PAULO

RODOVIA CASTELLO BRANCO

GRUPOS INDUSTRIAS - FUNÇÕES

Figura 15 - Eixo industrial de Araçariguama

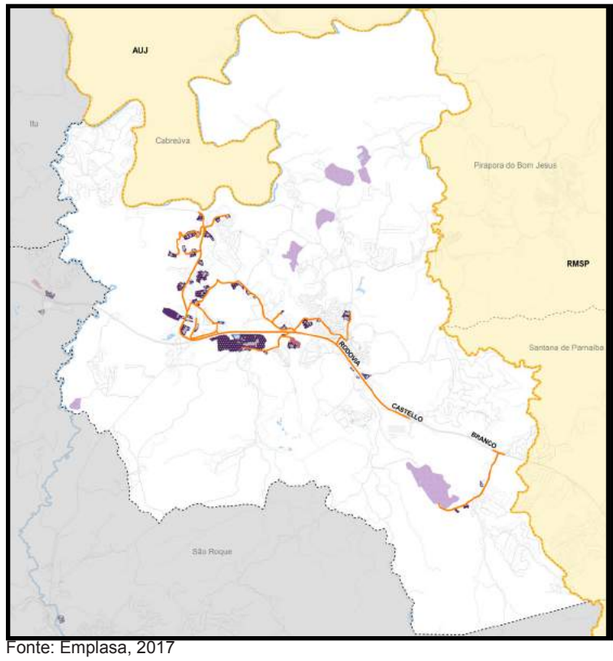

Fonte: Emplasa, 2017

Figura 16 - Eixo industrial de São Roque

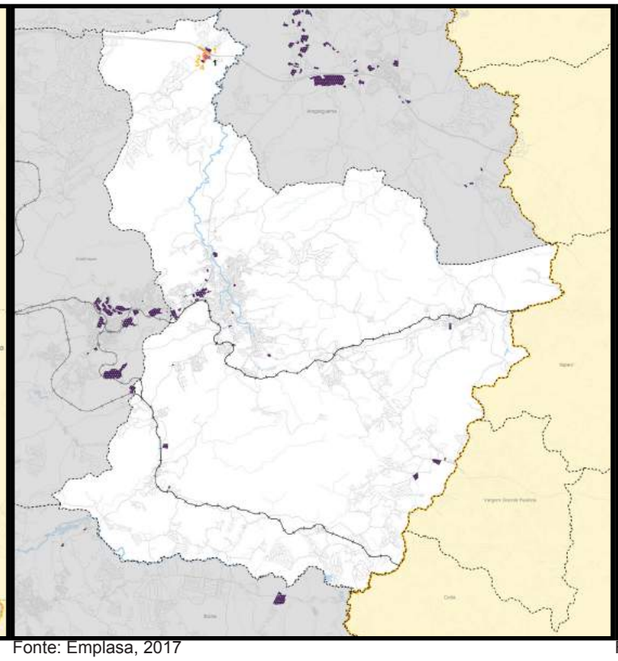

Fonte: Emplasa, 2017

Figura 17 - Eixo industrial de Itu

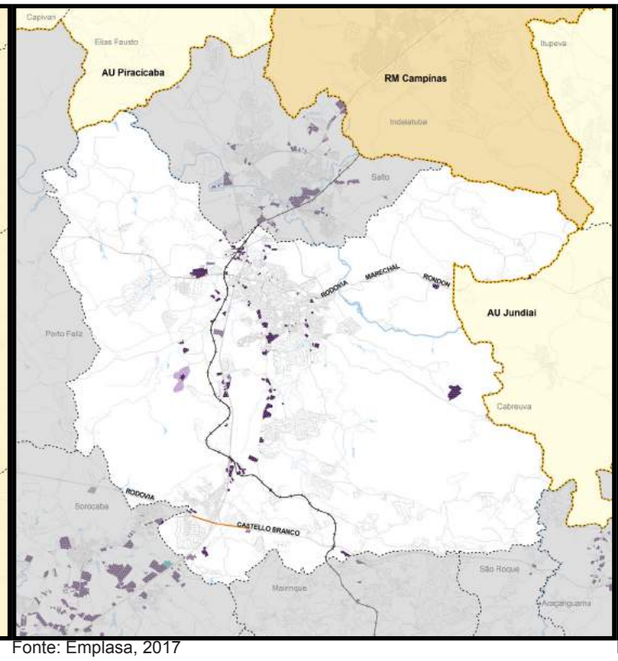

Fonte: Emplasa, 2017

Figura 18 - Eixo industrial de Sorocaba

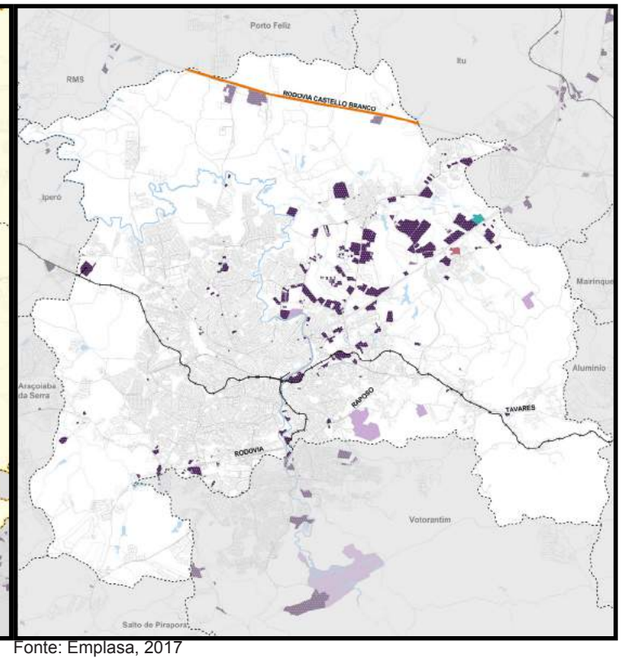

Fonte: Emplasa, 2017

Figura 19 - Eixo industrial de Porto Feliz

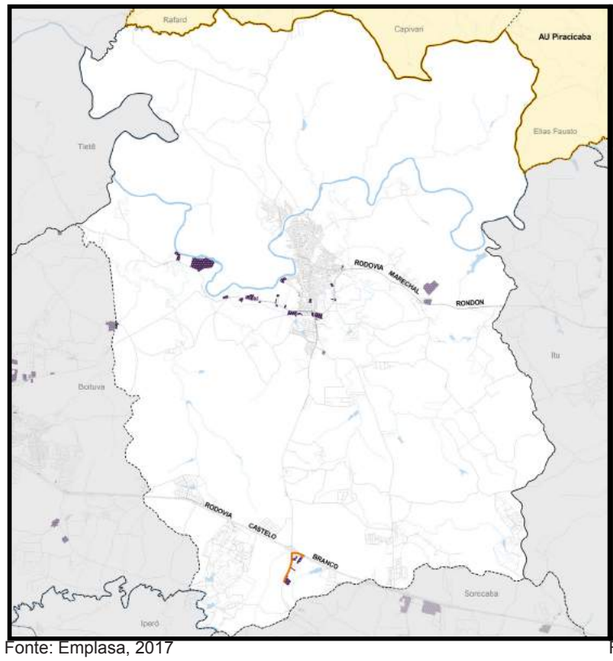

Fonte: Emplasa, 2017

Figura 20 - Eixo industrial de Iperó

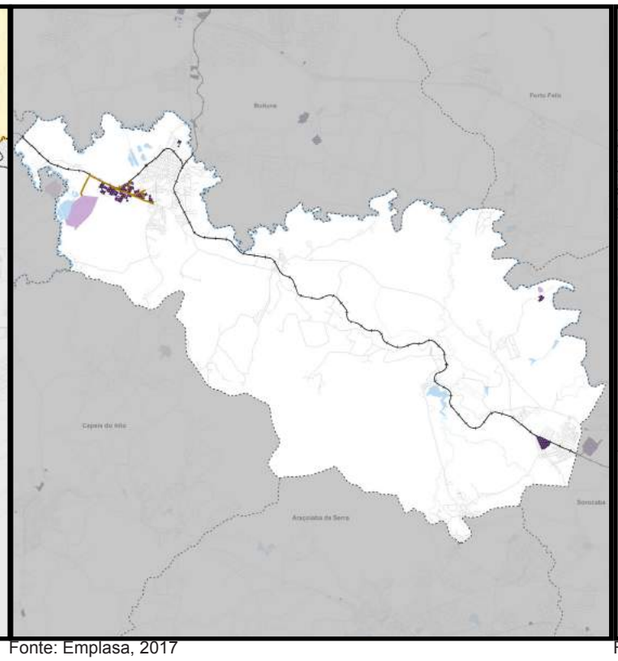

Fonte: Emplasa, 2017

Figura 21 - Eixo industrial de Boituva

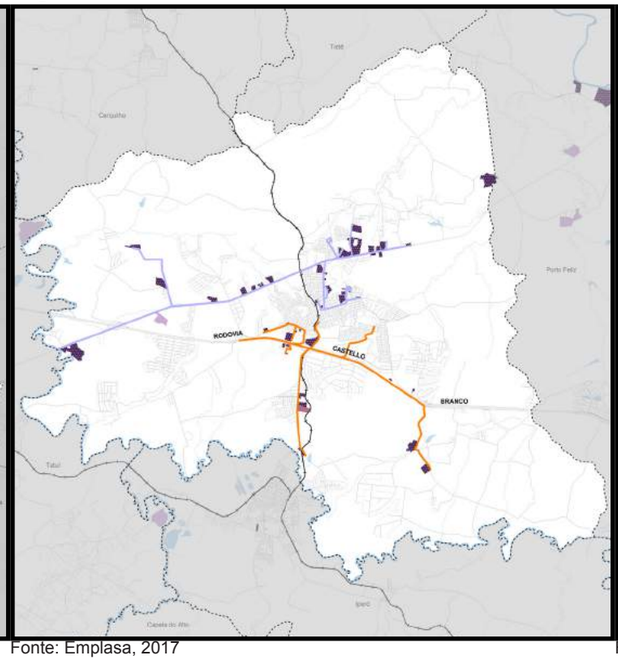

Fonte: Emplasa, 2017

Figura 22 - Eixo industrial de Cesário Lange

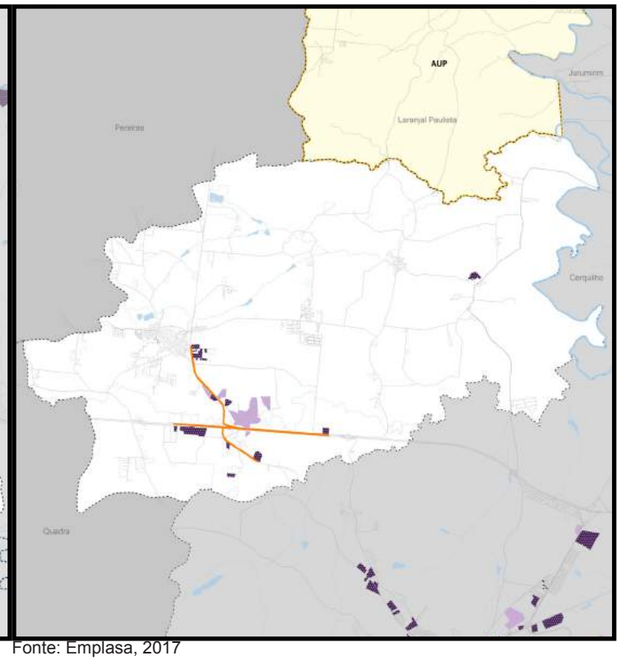

Fonte: Emplasa, 2017

Rodovia Castello Branco - Rua José Sartorelli - Avenida Mario Pedro Vercelino - Rua Célia Lourdes Vercelino - Rua Zélia de Lima Rosa

Rodovia Gladys Bernardes Minhoto - Estrada Natale Modolo - Rua Manoel dos Santos Freire - Rua Antônio Galvão Pacheco

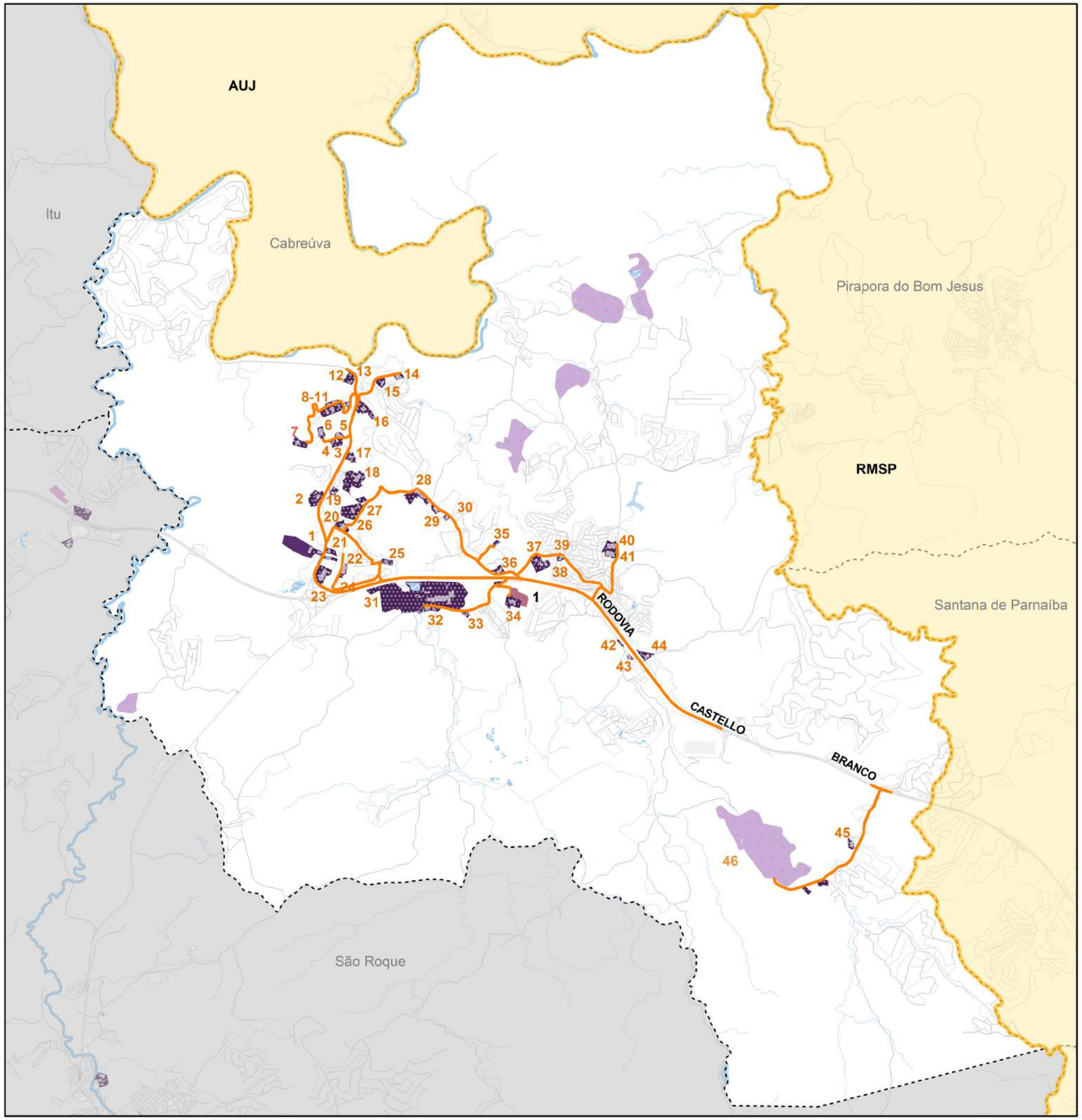

Indústrias

1. Systemac **(Metalúrgica)**
2. Resicryl Indústria e Comércio **(Quim., Farm., Veter. e Perfumaria)**
3. Pilar Química **(Química, Farmacêuticos, Veterinários e Perfumaria)**
4. Politec **(Metalúrgica)**
5. Fratelli Indústria e Comércio de Metais Ltda. **(Metalúrgica)**
6. Mondial Eletrodomésticos ** **(Mecânica)**
7. Wessel ***(Alimentícios, Bebidas e Álcool Etílico)**
8. ACL Metais **(Metalúrgica)**
9. Marbow Resinas* **(Química, Farmacêuticos, Veterinários e Perfumaria)**
10. Netto Alimentos ***(Alimentícios, Bebidas e Álcool Etílico)**
11. MMB Metals **(Metalúrgica)**
12. Ancora Andaimes e Elevadores **(Metalúrgica)**
13. Tambortec Embalagens Industriais Ltda* **(Reciclagem)**
14. Frigorífico Irmãos Reis **(Alimentícios, Bebidas e Álcool Etílico)**
15. Charque JS **(Alimentícios, Bebidas e Álcool Etílico)**
16. Senior Flexonics Brasil **(Metalúrgica)**
17. Ply Indústria de Compensados* **(Madeira e Mobiliário)**
18. Metalur Brasil* **(Metalúrgica)**
19. Carbotex Química **(Quim., Farm., Veter. e Perfumaria)**
20. Indústria e Comércio Plástico Araça **(Quim., Farm., Veter. e Perfumaria)**
21. Vollk Wheels do Brasil **(Material do Transporte)**
22. IFFA SA **(Metalúrgica)**
23. Metalúrgica Cavelagni **(Metalúrgica)**
24. Bernifer **(Metalúrgica)**
25. Ashland Polímeros do Brasil **(Quim., Farm., Veter. e Perfumaria)**
26. Recicla Alumínio* **(Reciclagem)**
27. Agrinor Fertilizantes Ltda **(Quim., Farm., Veter. e Perfumaria)**
28. Metalúrgica Martins Martins **(Metalúrgica)**
29. Plástico Segantini Ltda **(Quim., Farm., Veter. e Perfumaria)**
30. Ezs Indústria e Comércio Ltda **(Metalúrgica)**
31. Gerdau SA* **(Metalúrgica)**
32. Isocoat ***(Química, Farmacêuticos, Veterinários e Perfumaria)**
33. Polidrox Indústria e Comércio de Resinas **(Quim., Farm., Veter. e Perfumaria)**
34. Radici Plastics Ltda. **(Quim., Farm., Veter. e Perfumaria)**
35. Abrasipa* **(Extrativa Mineral)**
36. Pastifício Scala* **(Alimentícios, Bebidas e Álcool Etílico)**
37. Metalex Ltda* **(Metalúrgica)**
38. Flash Sistemas para Transportes **(Material do Transporte)**
39. Ditin Indústria Têxtil Ltda **(Têxtil do Vestuário e Artefatos de Tecido)**
40. Adezan Logística e Embalagens* **(Quim., Farm., Veter. e Perfumaria)**
41. IBRATEC Artes Gráficas* **(Papel, Papelão Editorial e Gráfica)**
42. Monder Polimeros Ltda. **(Quim., Farm., Veter. e Perfumaria)**
43. Artbag Embalagens **(Quim., Farm., Veter. e Perfumaria)**
44. Mitsui Alimentos* **(Alimentícios, Bebidas e Álcool Etílico)**
45. Lisy Galvanização **(Metalúrgica)**
46. Votorantim Cimentos* **(Calcário)**

* Empresas que fazem parte de um grupo industrial

* Empresas que aparecem no mapeamento de 2015

Centros de Distribuição que fazem parte um grupo industrial

1. Mitsui Alimentos (Alimentícia)

Mapa Inserção

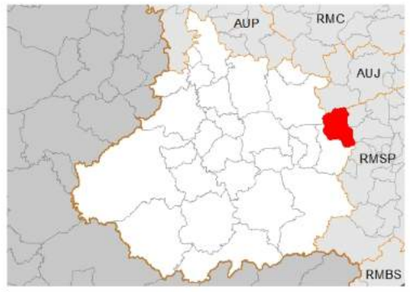

N
W E
S
1 : 67.000

EMPLASA Secretaria da Casa Civil

GOVERNO DO ESTADO SÃO PAULO

Município de Araçariguama

EIXO 07 - LARANJA

Fonte: Emplasa 2015.Elaboração 2017.

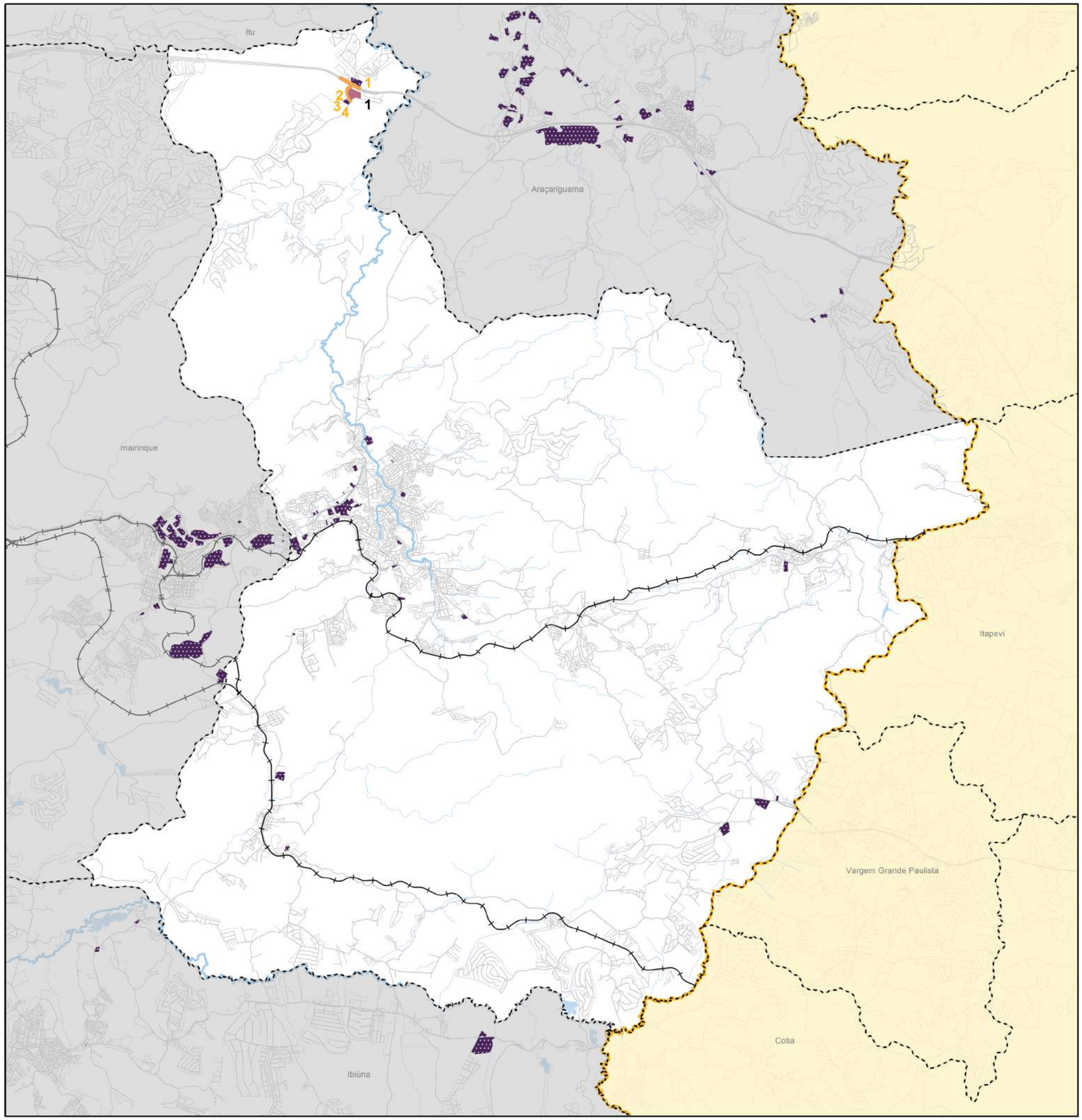

Indústrias
1.Erwin Guth **(Borracha, Fumo, Couros, Peles, Similares, Indústrias Diversas)**
2.Metalvic **(Metalúrgica)**
3. Serviço a Indústria do Gás **(Metalúrgica)**
4. BonGás Brasil Ltda.* **(Metalúrgica)**

Centro de Distribuição que faz parte de grupo industrial
1.DSM **(Alimentícios,Bebidas e Álcool Etílico)***

*Empresas que fazem parte de um grupo

*Empresas que surgem em 2015

Mapa Inserção

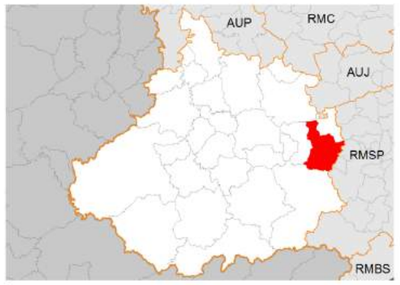

N
W E
S
1 : 105.000

EMPLASA Secretaria da Casa Civil

GOVERNO DO ESTADO SÃO PAULO

Município de São Roque

EIXO 07 - LARANJA

Fonte: Emplasa 2010. Emplasa 2017

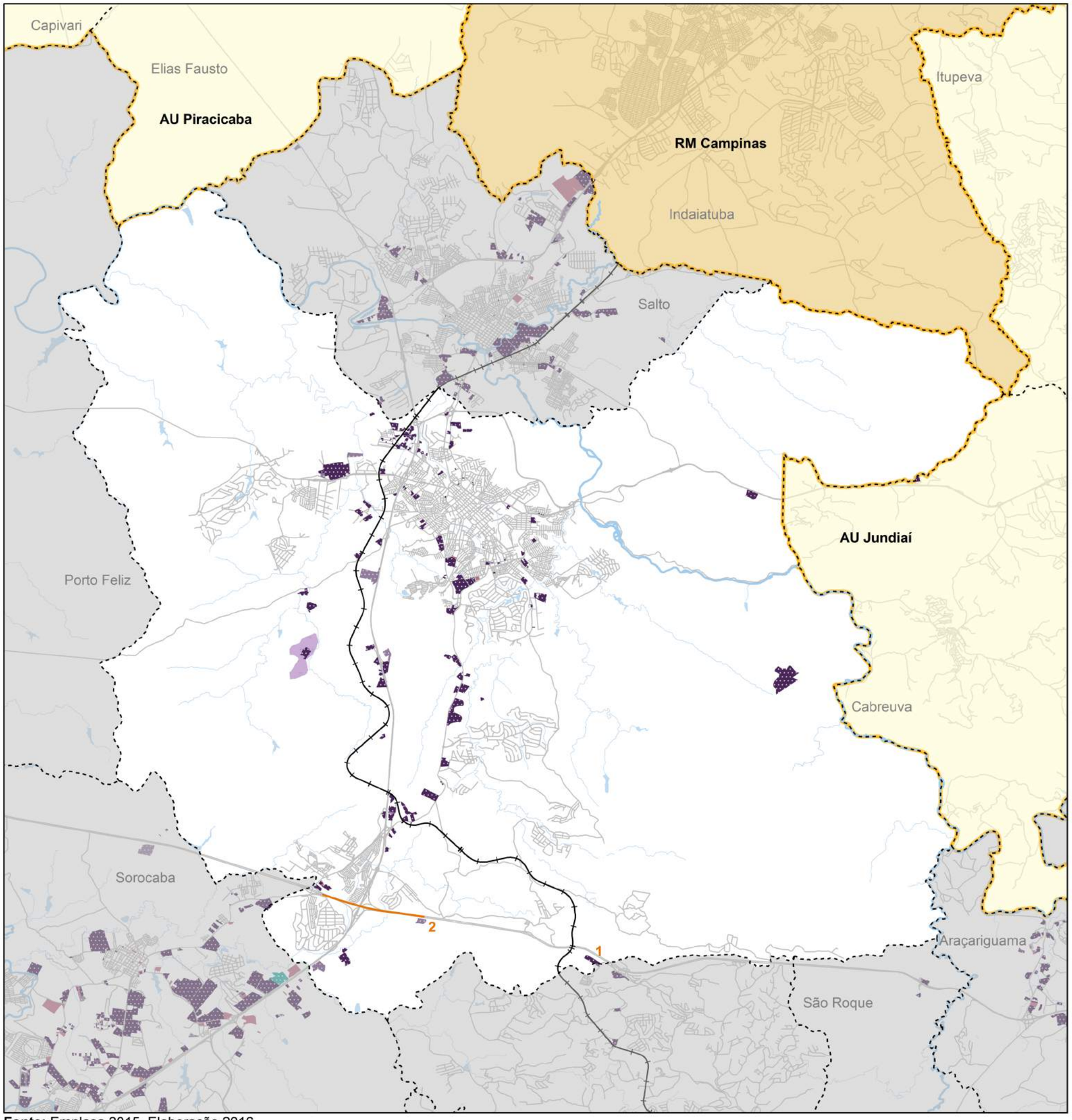

Indústrias

1. PREFAB - Construções Prefabricadas **(Construção Civil)**
2. Nacco Materials Handling Group Ltda * **(Mecânica)**

* Empresas que surgiram no mapeamento de 2015.

Mapa Inserção

N
W E
S
1 : 150.000

EMPLASA — EMPRESA PAULISTA DE PLANEJAMENTO METROPOLITANO S/A

GOVERNO DO ESTADO SÃO PAULO — Secretaria da Casa Civil

Município de Itu

EIXO 07 - OCRE

Fonte: Emplasa 2015. Elaboração 2016.

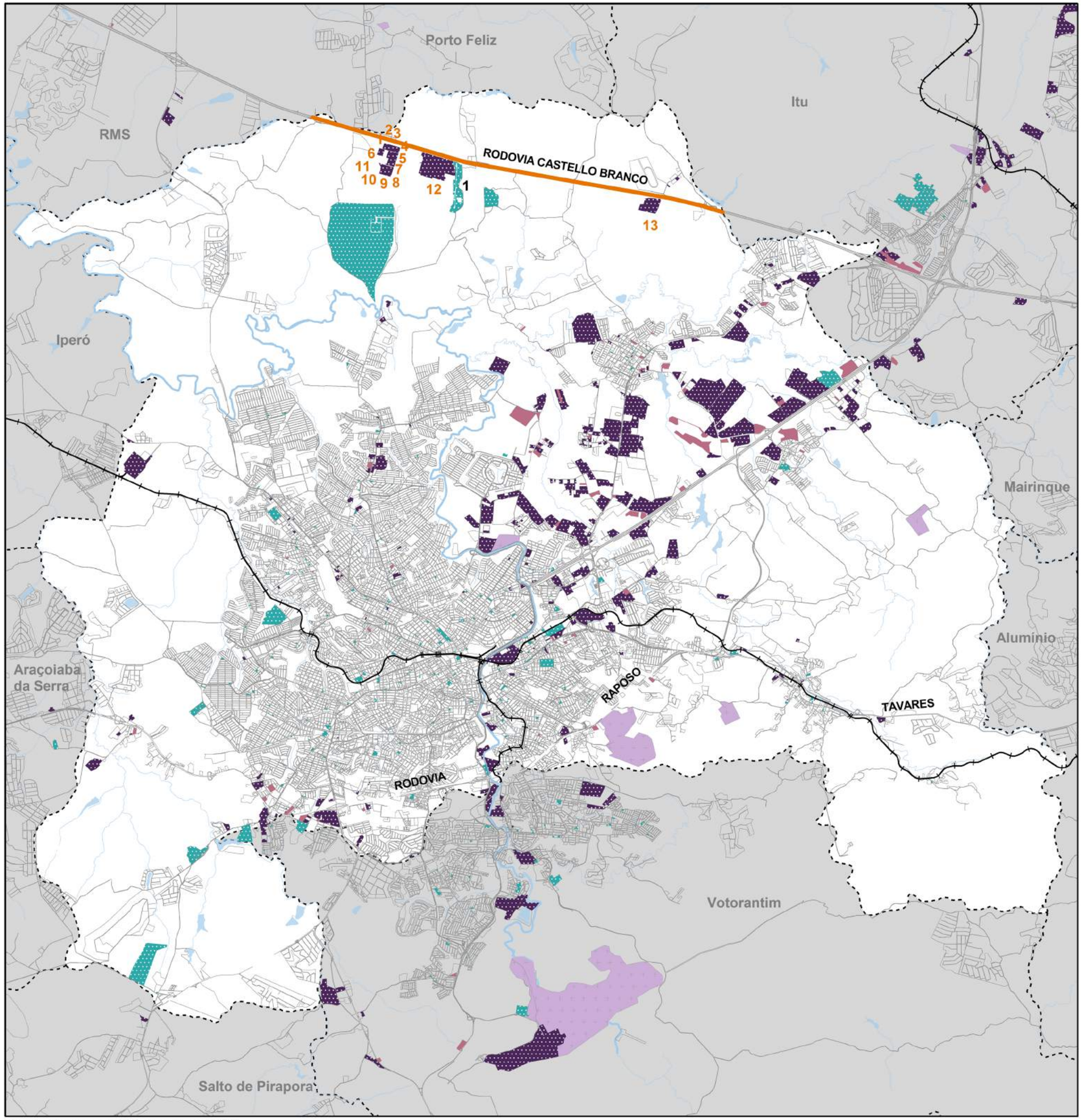

Rodovia Castello Branco

1. Pirelli Pneus Ltda * * **(Autopeças)**
2. Faurecia Emission Control Tec. do Brasil S.A * *(**Autopeças)**
3. Sanoh do Brasil Ind. e Com. de Prod. Automotivos Ltda * *(**Autopeças)**
4. Plastic Omnium Auto Inergy do Brasil Ltda* * **(Autopeças)**
5. Kanjiko do Brasil Indústria Automotiva Ltda* * **(Autopeças)**
6. Scorpios Indústria Metalurgica Ltda * * **(Metalúrgica)**
7. Toyota Boshoku do Brasil Ltda * * **(Autopeças)**
8. Formtap Indústria e Comércio S.A * * **(Autopeças)**
9. TT Steel do Brasil Indústria Metalúrgica Ltda* * **(Metalúrgica)**
10. TT Serviços de Reciclagem Ltda **(Reciclagem)**
11. Pilkington Brasil Ltda * **(Autopeças)**
12. Toyota do Brasil Ltda * **(Autopeças)**
13. JCB do Brasil **(Construção Civil)**

* Empresas que fazem parte de um grupo
* Empresas que surgiram no mapeamento de 2015.

Mapa Inserção

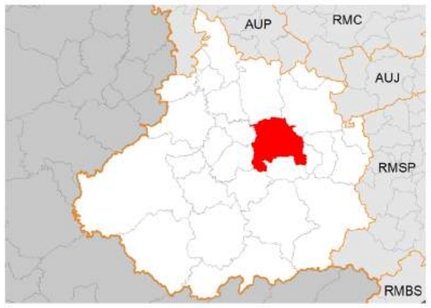

N
W E
S
1 : 112.000

EMPLASA Secretaria da Casa Civil

GOVERNO DO ESTADO SÃO PAULO

Município de Sorocaba

EIXO 07 - LARANJA

Fonte: Emplasa 2010. Emplasa 2016.

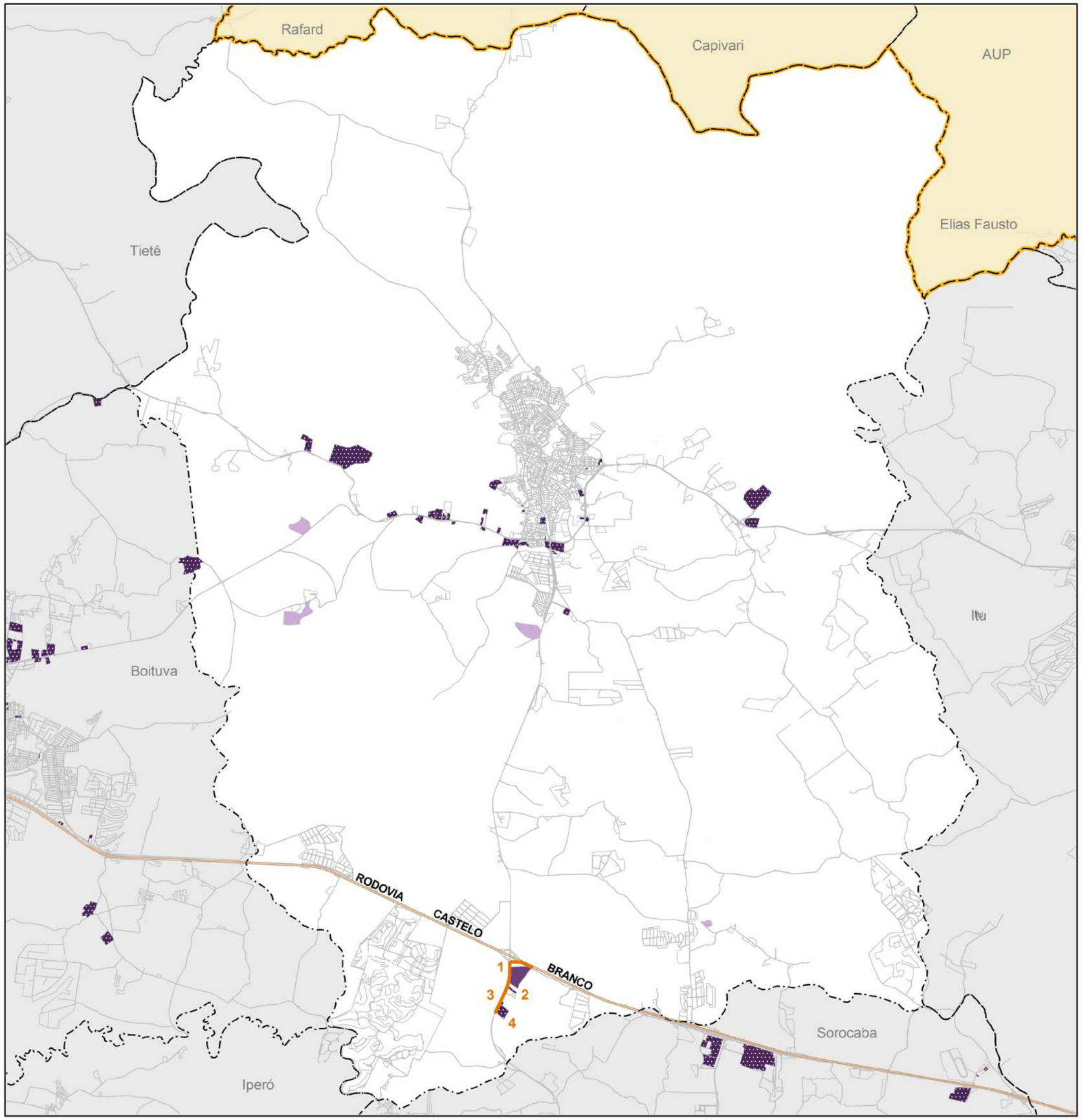

Rodovia Castelo Branco

INDÚSTRIAS

1. Condomínio Horizontal do Distrito Industrial de Porto Feliz
   - Mach Plast
   - Metaltru
   - Portoflex
   - Titana Tecnologia
   - BRC Materiais Elétricos
   - Loca Espaço
   - Longa Industrial Ltda
2. Concrebase **(Construção Civil)** *
3. Supermix **(Construção Civil)** *
4. Cerâmica Giatex **(Construção Civil)**

* Empresas que fazem parte de um grupo

Mapa Inserção

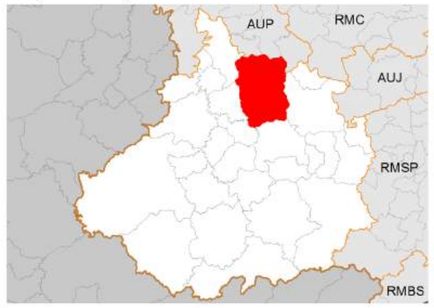

N
W E
S
1 : 118.000

EMPLASA Secretaria da Casa Civil

GOVERNO DO ESTADO SÃO PAULO

Município de Porto Feliz

EIXO POR07

Fonte: Emplasa 2010. Emplasa 2016

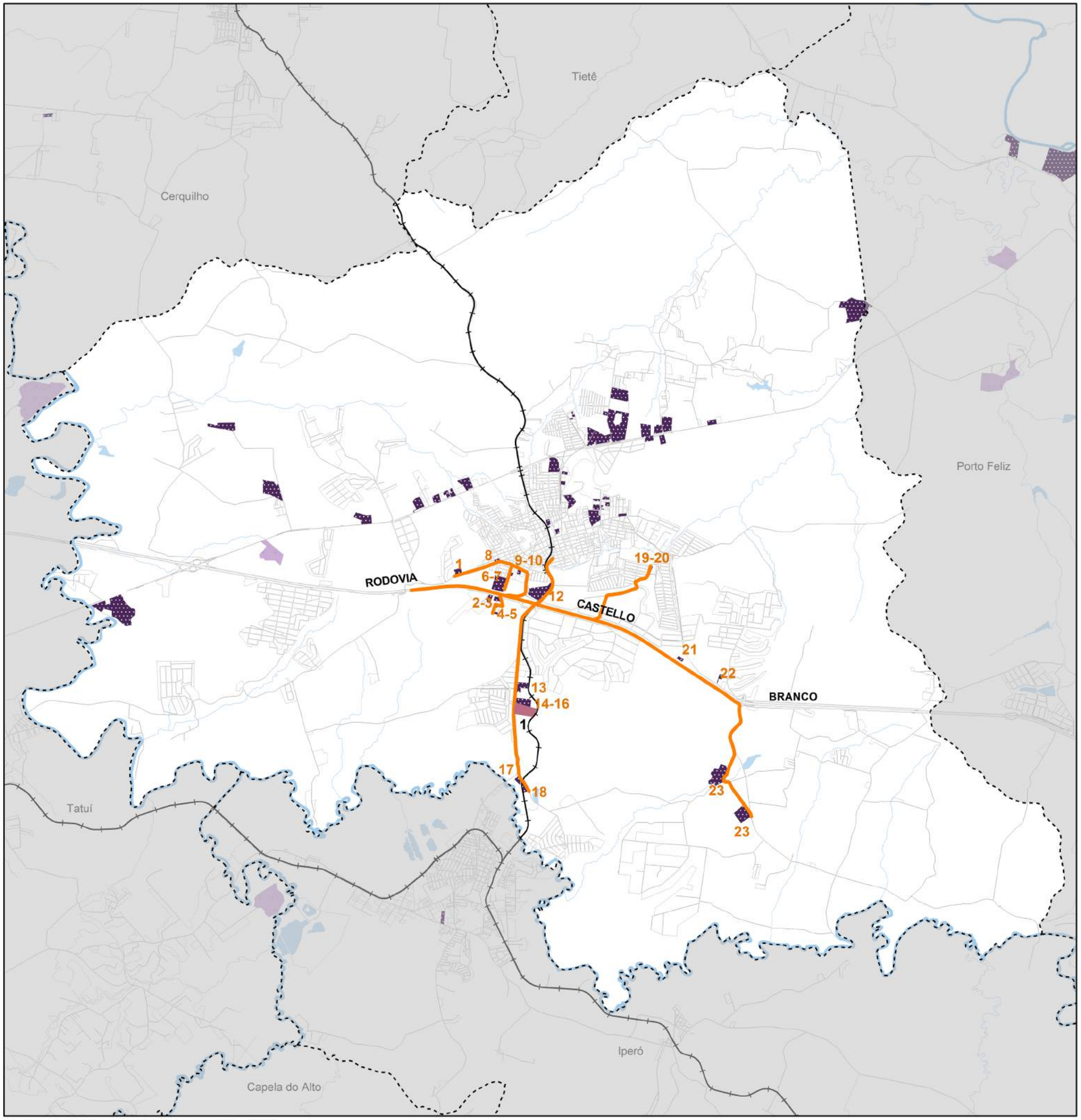

Fonte: Emplasa 2016.Elaboração 2017.

Indústrias

1. Sakura* (Alimentícias, Bebidas e Álcool Etílico)
2. Polimet* (Material do Transporte)
3. Darka (Equipamentos Industriais)
4. Rpa Reciclagem (Química, Farmacêuticos, Veterinários)
5. Nova Corrente (Metalúrgica)
6. Henkel (Química, Farmacêuticos, Veterinários e Perfumaria)
7. Plastshow (Química, Farmacêuticos, Veterinários e Perfumaria)
8. Walbert (Borracha, Fumo, Couros, Peles, Similares)
9. Cobsen (Metalúrgica)
10. Concrevisa* (Construção Civil)
11. Gráfica Boituva (Papel, Papelão Editorial e Gráfica)
12. Connan* (Química, Farmacêuticos, Veterinários e Perfumaria)
13. Polimet Fitness* (Material do Transporte)
14. Automotion (Mecânica)
15. Ellan (Metalúrgica)
16. Lanco *(Borracha, Fumo, Couros, Peles, Similares)
17. Rockfibras* (Extrativa Mineral)
18. Bs Toys* (Borracha, Fumo, Couros, Peles, Similares)
19. Ice Bears Engenharia (Mecânica)
20. Ergos Soluções Em Energia* (Mecânica)
21. Madeireira Boituva* (Madeira e do Mobiliário)
22. Concrefik* (Construção Civil)
23. Usina Santa Rosa* (Usina Sucroalcooleira)

Centro de Distribuição que faz parte de um Grupo Industrial

1.Crystal Beer*

* Indústrias que fazem parte de um grupo.

* Empresas que surgiram no mapeamento de 2015

Mapa Inserção

N
W E
S
1 : 88.000

EMPLASA Secretaria da Casa Civil

GOVERNO DO ESTADO SÃO PAULO

Município de Boituva

EIXO 07 - LARANJA

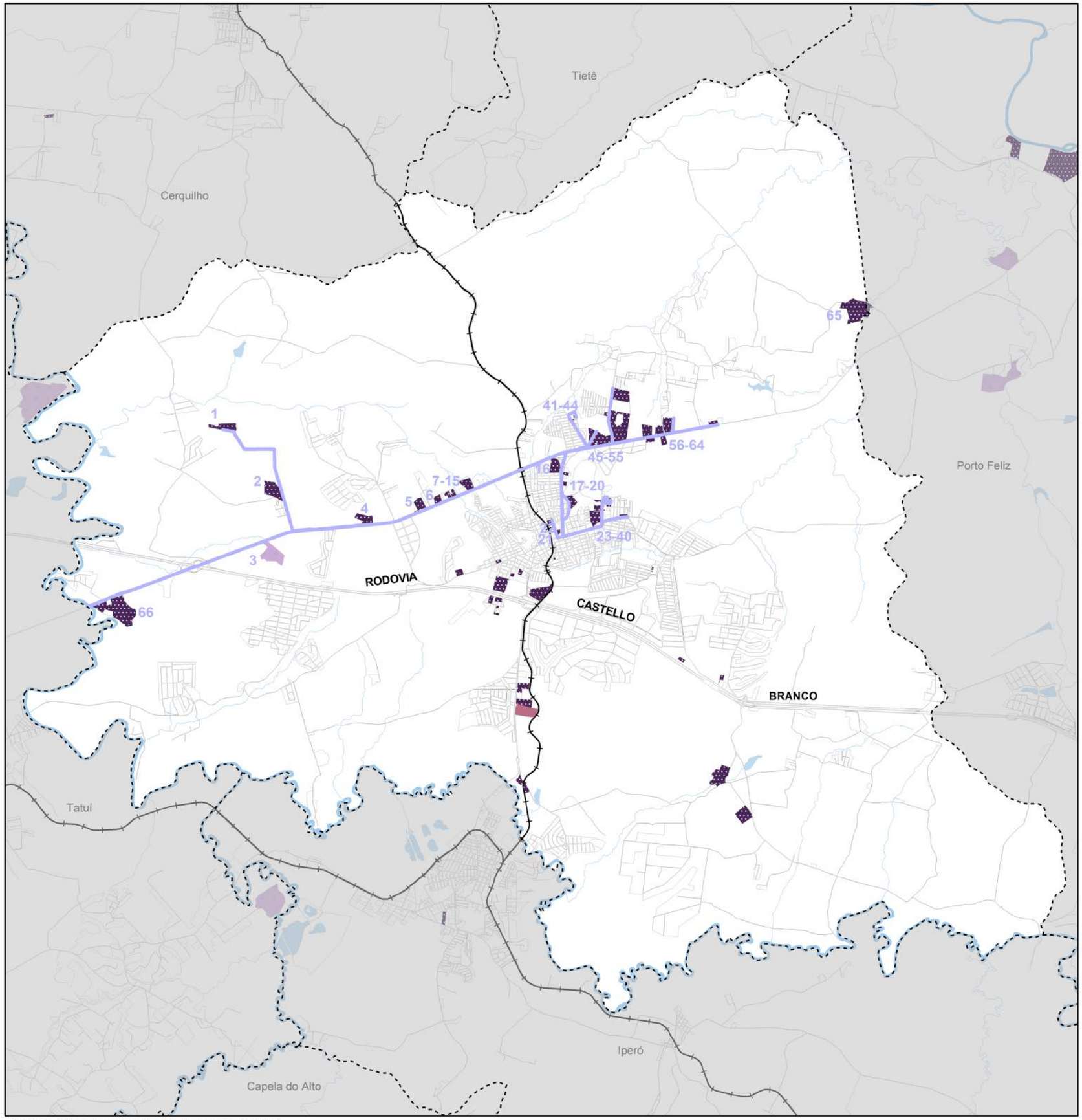

Indústria

1.Frigorífico COWPIG* **(Alimentícias, Bebidas e Álcool Etílico)**
2.Frigorífico COWPIG* **(Alimentícias, Bebidas e Álcool Etílico)**
3.Claudinei Antonio Messias ME **(Mineração)**
4.Calblock**(Construção Civil)**
5.Ethos**(Mecânica)**
6.Famara Harana **(Borracha, Fumo, Couros, Peles, Similares)**
7.Penta Sis **(Mecânica)**
8.Elgon Chicotes Eletricos Ltda**(Fios, Cabos e Condutores Elétricos)**
9.Boitumad **(Moveleira)**
10.Tubos Obras**(Construção Civil)**
11.Ronemak **(Mecânica)**
12.Marcenaria Candido e Rodrigues **(Madeira e do Mobiliário)**
13.Penta **(Mecânica)**
14.Pu Polymers Brasil **(Química, Farmacêuticos, Veterinários e Perfumaria)**
15.Labron Senador **(Material Elétrico e de Comunicações)**
16.Ace Schmersal **(Material Elétrico e de Comunicações)**
17.Autocam* **(Mecânica)**
18.Princesa Embalagens **(Química, Farmacêuticos, Veterinários e Perfumaria)**
19.Química Boituvense **(Química, Farmacêuticos, Veterinários e Perfumaria)**
20.Tasco **(Mecânica)**
21.Madeiplast **(Química, Farmacêuticos, Veterinários e Perfumaria)**
22.Brinquedos Mundo Encantado **(Borracha, Fumo, Couros, Peles,Similares)**
23.Pentair*(**Mecânica)**
24.D-Tec **(Moveleira)**
25.Gmak **(Metalúrgica)**
26.Holec **(Equipamentos Elétricos)**
27.Knurr **(Metalúrgica)**
28. Manutec **(Equipamentos Industriais)**
29. Opus **(Equipamentos Industriais)**
30.RGS Usinagem **(Metalúrgica)**
31.Serflex **(Serralheria)**
32.Sergio Lascaleia**(Têxtil do Vestuário e Artefatos de Tecidos)**
33.MJS Embalagens **(Madeira e do Mobiliário)**
34.Vanilplast **(Química, Farmacêuticos, Veterinários e Perfumaria)**
35.Beta EPI's
36.Alumínio Vieggio**(Metalúrgica)**
37.Schneider **(Farmacêuticos,Veterinários e Perfumaria)**
38.C.Yamashita**(Material do Transporte)**
39.Dualpac **(Metalúrgica)**
40.Galo Usinagem **(Metalúrgica)**
41.MF Saito Ltda **(Metalúrgica)**
42.AT Usinagem**(Mecânica)**
43.Skyleno **(Têxtil Do Vestuário e Artefatos de Tecidos)**
44.Arqplast **(Química, Farmacêuticos, Veterinários e Perfumaria)**
45.Concresteel*(**Extrativa Mineral)**
46.Loucas Horas Confecções **(Têxtil do Vestuário e Artefatos de Tecidos)**
47.RGA **(Mecânica)**
48.Farex **(Mecânica)**
49.Refplast **(Metalúrgica)**
50.Vanefer Indústria **(Material do Transporte)**
51.Nathor* **(Material do Transporte)**
52.CS Embalagens **(Madeira e do Mobiliário)**
53.Riverplast* **(Plásticos, Químicos e Farmacêuticos)**
54.Machado Usinagem **(Metalúrgica)**
55.Cervejaria Petrópolis*(**Alimentícias, Bebidas e Álcool Etílico)**
56.Vidroeste **(Vidro)**
57.Pauma **(Metalúrgica)**
58.Concretha Concretos Serviços e Obras Ltda***(Construção Civil)**
59.J Machado Usinagem* **(Metalúrgica)**
60.Latem Recuperação de Metais*
61.Strapack Embalagens (Embalagem Plástica)
62.Speichim **(Química, Farmacêuticos, Veterinários e Perfumaria)**
63.Gmak **(Metalúrgica)**
64.Boituva Indústria e Comércio **(Borracha, Fumo, Couros, Peles)**
65.Usina Santa Rosa* **(Usina Sucroalcooleira)**
66.Alliz* **(Alimentícias, Bebidas e Álcool Etílico)**

* Indústrias que fazem parte de um grupo Industrial
* Indústrias que surgiram em 2015.

EMPLASA Secretaria da Casa Civil

GOVERNO DO ESTADO SÃO PAULO

Município de Boituva

EIXO 14 - LILÁS

Fonte: Emplasa 2016.Elaboração 2017.

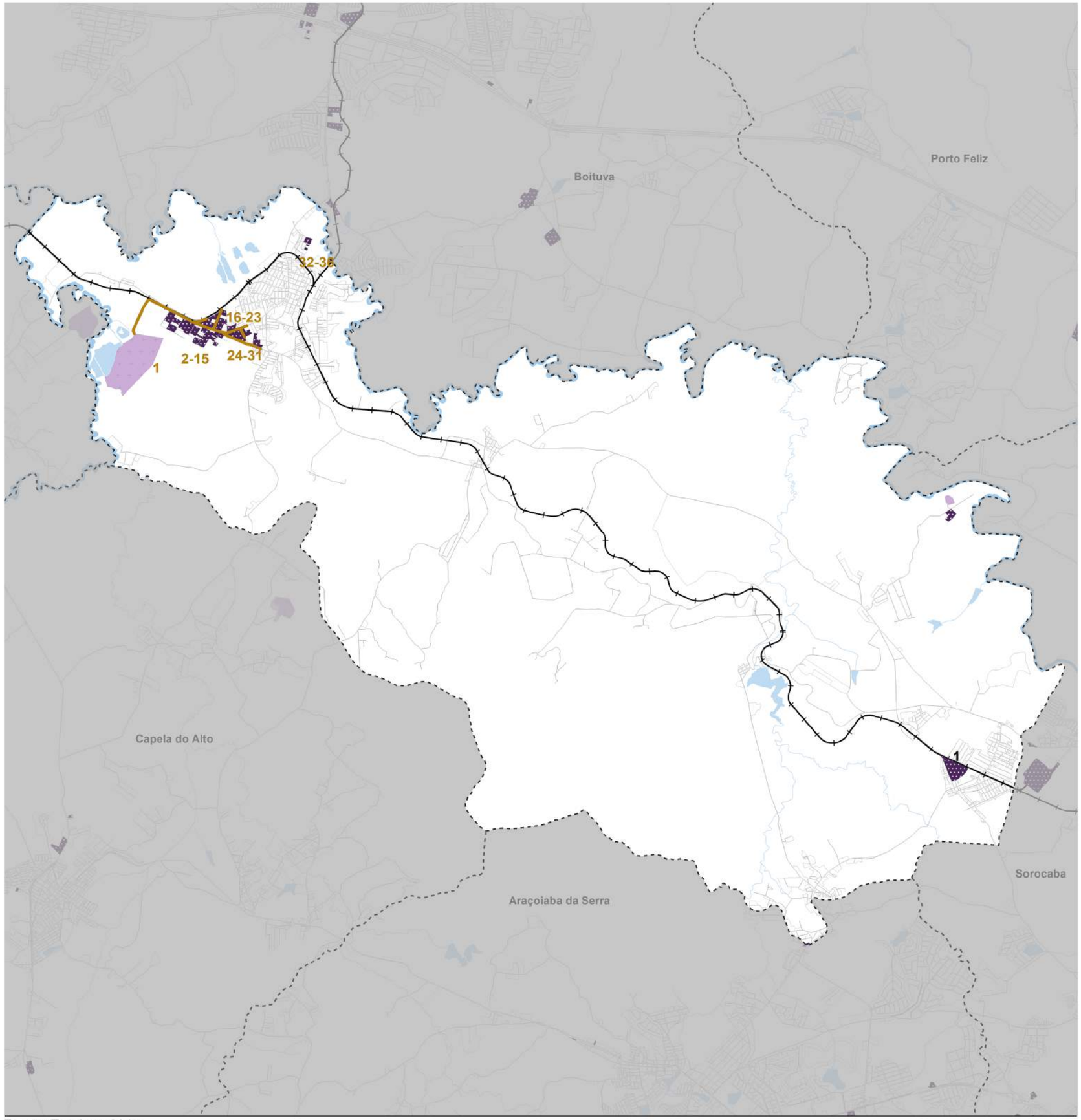

Fonte: Emplasa 2017.

Indústria

1. Aleixo Extração de Areia (**Extração de Areia e Pedra)**
2. Prado Alumínio **(Ferro, Aço e Metais não-ferrosos)**
3. Steeltrat **(Metalúrgica)**
4. Jmo Ltda **(Autopeças)**
5. Barga Brasil Componentes Metálicos Ltda* **(Autopeças)**
6. Müller Forjados **(Metalúrgica)**
7. New Metais Ind e Com Eireli **(Ferro, Aço e Metais)**
8. Ibrav Acessórios Industriais Ltda***(Equipamentos Industriais)**
9. Tradbor Indústria e Comércio Ltda**(Embalagem Plástica)**
10. Plásticos Iperó Ind e Com Ltda **(Plásticos)**
11. NM Metalúrgica **(Metalúrgica)**
12. Daisan Usinagem ltda**(Ferro, Aço e Metais não-ferrosos)**
13. Mado Produtos de Madeira Ltda(**Madeira, exceto móveis)**
14. Petrowax Lubrificantes Ltda***(Derivado De Petróleo)**
15. Maison Blanche Confecções ltda**(Confecção de Roupa**)
16. Iperfor Industrial Ltda**(Metalúrgica)**
17. Minalex**(Metalúrgica de Metais Não Ferrosos**)
18. Progeral Ind de Artefatos Plásticos **(Metalúrgica)**
19. Fechaduras Lockwell***(Ferro,Aço e Metais não Ferrosos)**
20. NM Bikes Ind e Com de Brinquedos(**Brinquedos)**
21. Mafran Equipamentos para Panificação(**Metalúrgica**)
22. W.F. Conectores (**Fios,cabos e condutores elétricos)**
23. Forusi Metais Sanitários* (**Ferro,Aço e Metais não Ferrosos)**
24. Mavec Montagem e Serviços ltda (**Termoplasticos**)
25. Recoma Produtos em Madeira (**Madeira e Mobiliário)**
26. Wika do Brasil* (**Mecânica)**
27. RGR - Montagens e Serviços (**Embalagem de Papel e Papelão)**
28. Light Tool (**Equipamentos Elétricos)**
29. Iet Industrial** **(Borracha)**
30. Dinamic Embalagens Plásticas (**Embalagem Plástica)**
31. Engetech Serviços Especializados (**Fios,cabos e condutores elétricos)**
32. Mafran **(Mecânica)**
33. Sanflex Embalagem **(Química)**
34. Industria Comércio de Plásticos Carona **(Química)**
35. Ecomolde **(Madeira e Mobiliário)**
36. Alissa (**Reiclagem**)

Indústrias fora do eixo

1. Artefacto Móveis* **(Moveleira)**

*Indústrias que fazem parte de algum grupo industrial.
*Indústrias que surgem no mapeamento de 2015

Mapa Inserção

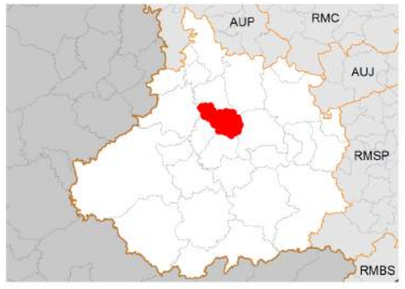

N
W E
S
1 :88.000

EMPLASA Secretaria da Casa Civil

GOVERNO DO ESTADO SÃO PAULO

Município de Iperó

EIXO 11 - OCRE

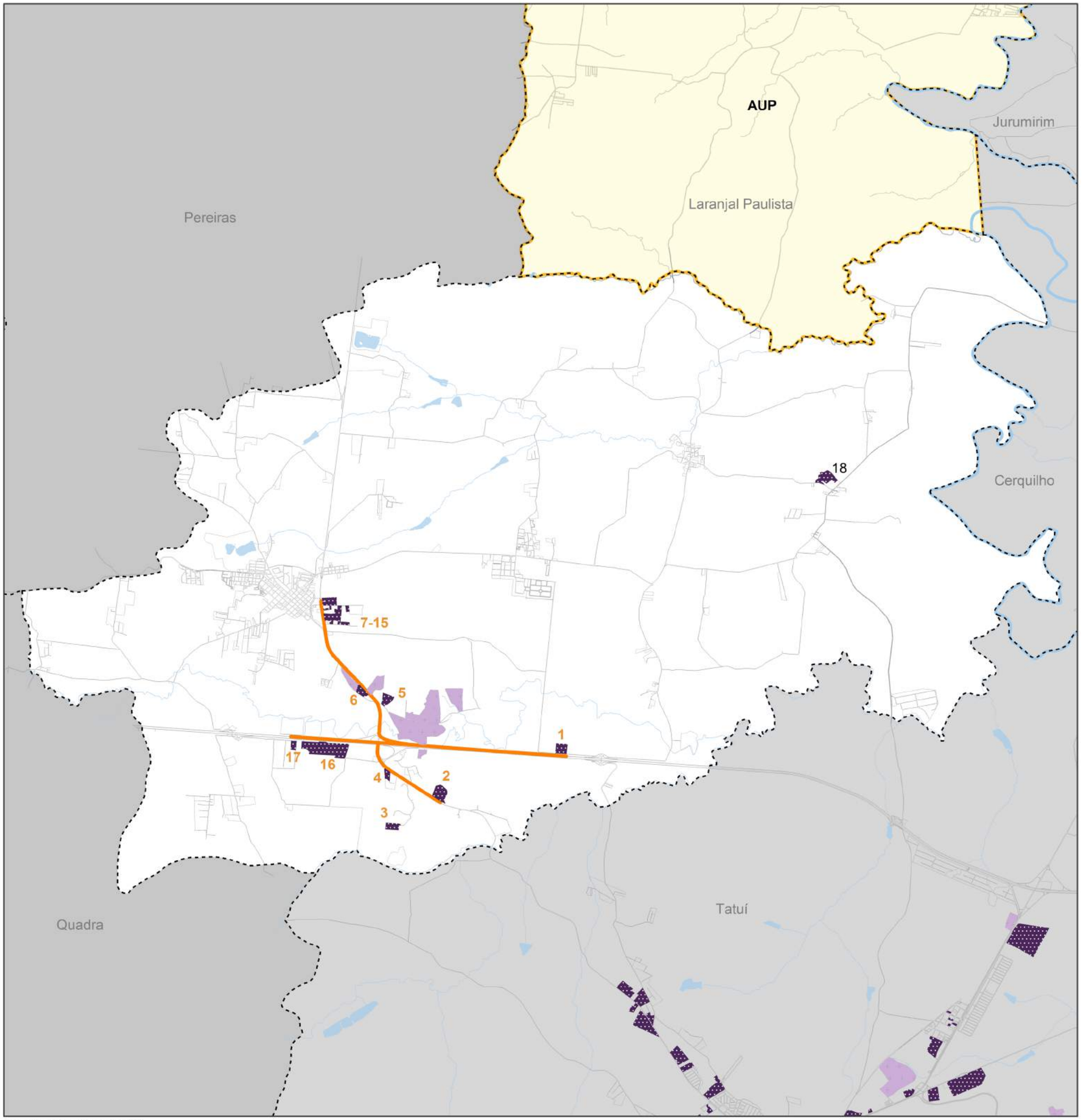

Fonte: Emplasa 2016.

INDÚSTRIAS

1. Rio das Pedras Indústria Têxtil **(Borracha, Fumo, Couros, Peles, Simi., Ind. Diversas)**
2. Cerâmica San **(Construção Civil)**
3. Associação Torre de Vigia dos Testemunhos de Jeová **(Papel, Papelão Ed. e Gráfica)**
4. Ki-Aroma Produtos Alimentício **(Alimentícios, Bebidas, e Álcool Etílico)**
5. Topázio Cerâmica **(Construção Civil)**
6. Vibeoli CerâmicaLTDA **(Construção Civil)**
7. Rações Gaivota **(Química, Farmacêuticos, Veterinários e Perfumaria)**
8. Editora e Gráfica África Brasileira **(Papel, Papelão Editora e Gráfica)**
9. Montar Industrial LTDA **(Metalúrgica)**
10. MCM Química Industrial **(Química, Farmacêuticos, Veterinários e Perfumaria)**
11. Cerâmica Básica **(Construção Civil)**
12. Colortec Tintas e Vernizes **(Química, Farmacêuticos, Veterinários e Perfumaria)**
13. H&H Silva Produtos Alimentícios **(Alimentícios, Bebidas, e Álcool Etílico)**
14. Tecnocaixa Estruturas Metálicas **(Metalúrgica)**
15. Lange Cosméticos LTDA **(Química, Farmacêuticos, Veterinários e Perfumaria)**
16. Cerâmica City **(Construção Civil)**
17. Polipox **(Química, Farmacêuticos, Veterinários e Perfumaria)**

Indústrias Sem Eixo

18. Álcool Martorelli Industria e Comércio

Mapa Inserção

N
W E
S
1 : 90.000

EMPLASA Secretaria da Casa Civil

GOVERNO DO ESTADO SÃO PAULO

Município de Cesário Lange

EIXO CES07

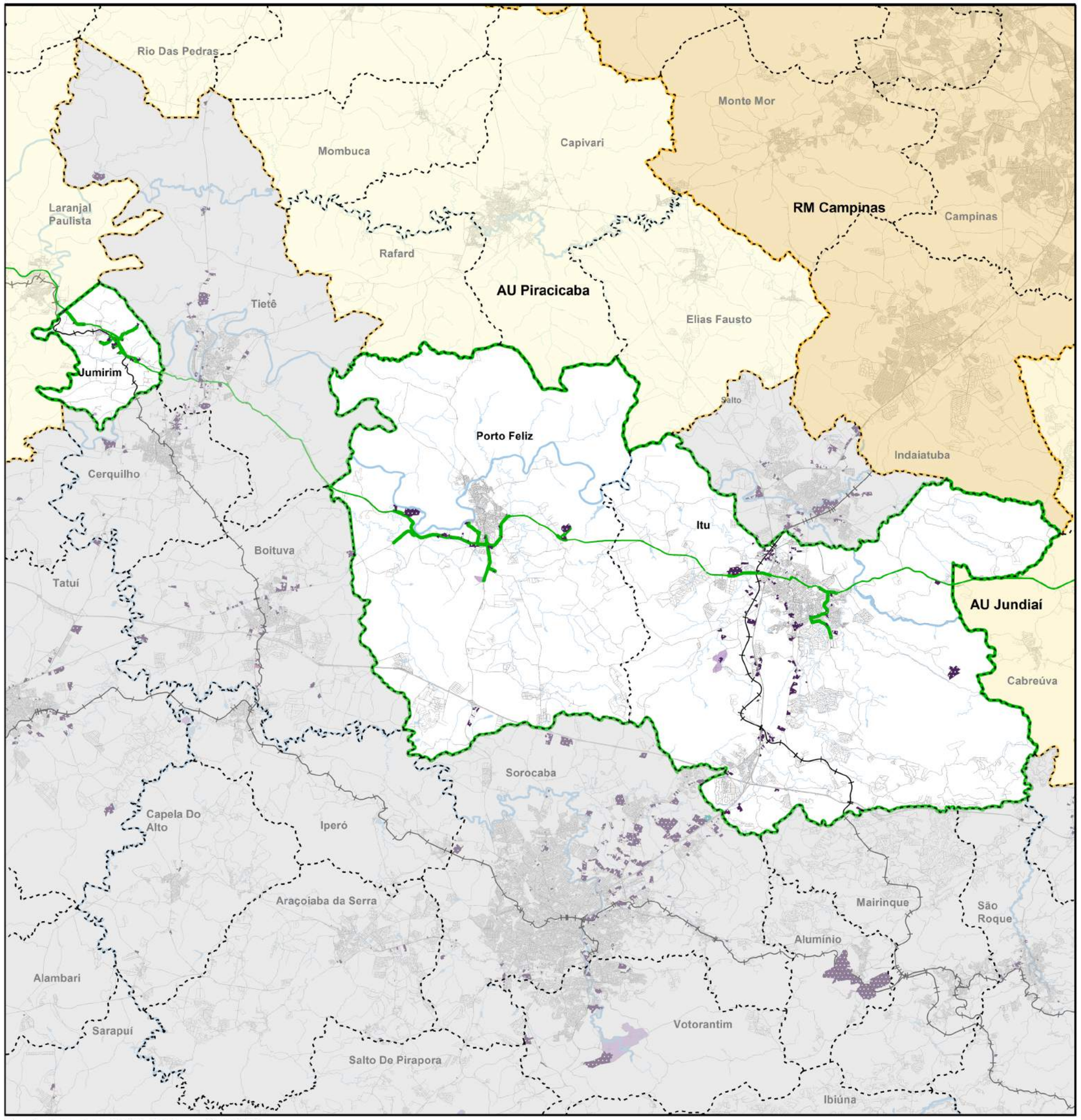

Fonte: Emplasa 2010. Elaboração 2017.

MUNICÍPIOS

ITU	PORTO FELIZ	JUMIRIM
ITU08	POR08	JUR08

USO DO SOLO URBANO

- Industrial
- Mineração

Mapa Inserção

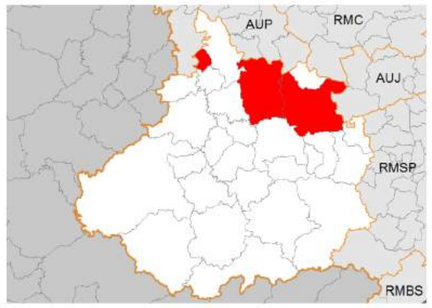

N
W E
S
1 : 297.000

EMPLASA Secretaria da Casa Civil

GOVERNO DO ESTADO SÃO PAULO

EIXO INDUSTRIAL

RODOVIA MARECHAL RONDON

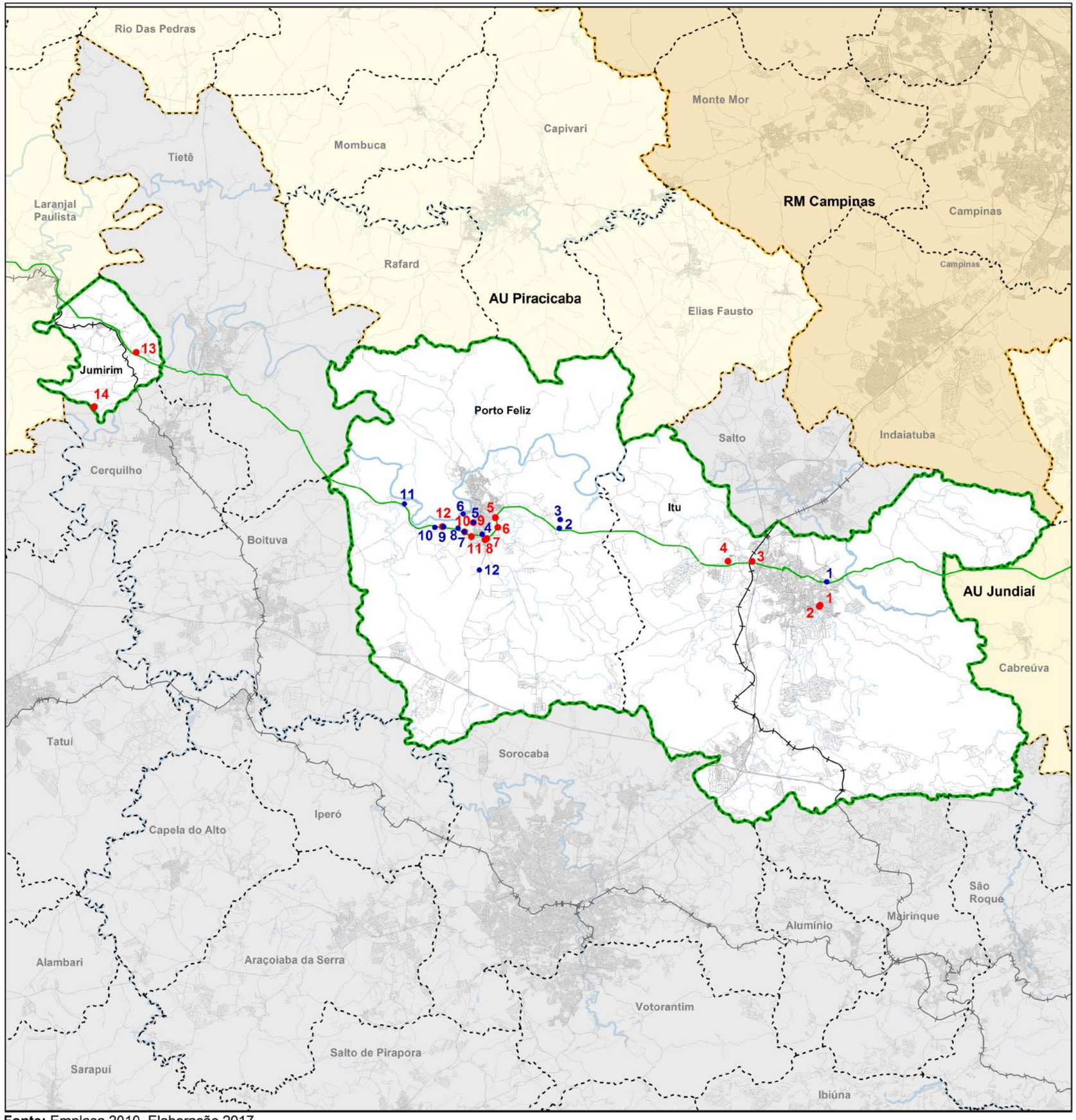

Fonte: Emplasa 2010. Elaboração 2017.

RODOVIA MARECHAL RONDON

	Sede	Filial
ITU	01. Enfil 02. Coplac 03. Cobrecom 04. Kirin Holdings Company	01. Contenur
PORTO FELIZ	05. Grupo Schadek 06. Celsil 07. Porto Feliz SA 08. Keyato 09. Hefer 10.Stemmann 11. Aeropump GmbH 12. Grupo Gino Cacciari	02. Grupo Eaton 03. Toyota Boshoku do Brasil 04. Grupo Schadek 05. Hefer 06. Porto Feliz SA 07. Aeropump GmbH 08. MEGH Brasil 09. Vipal 10. Trambusti 11. Grupo Bayer 12. Grupo Estrutural
JUMIRIM	13. Faulim 14. Ferro Ligas	

FUNÇÕES

- Sede
- Filial

Mapa Inserção

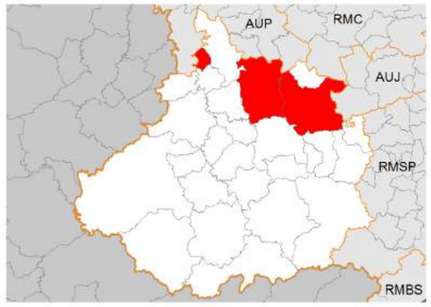

N
W E
S
1 : 320.000

EMPLASA Secretaria da Casa Civil

GOVERNO DO ESTADO SÃO PAULO

RODOVIA MARECHAL RONDON

GRUPOS INDUSTRIAIS - FUNÇÕES

Figura 23 - Eixo Industrial de Itu

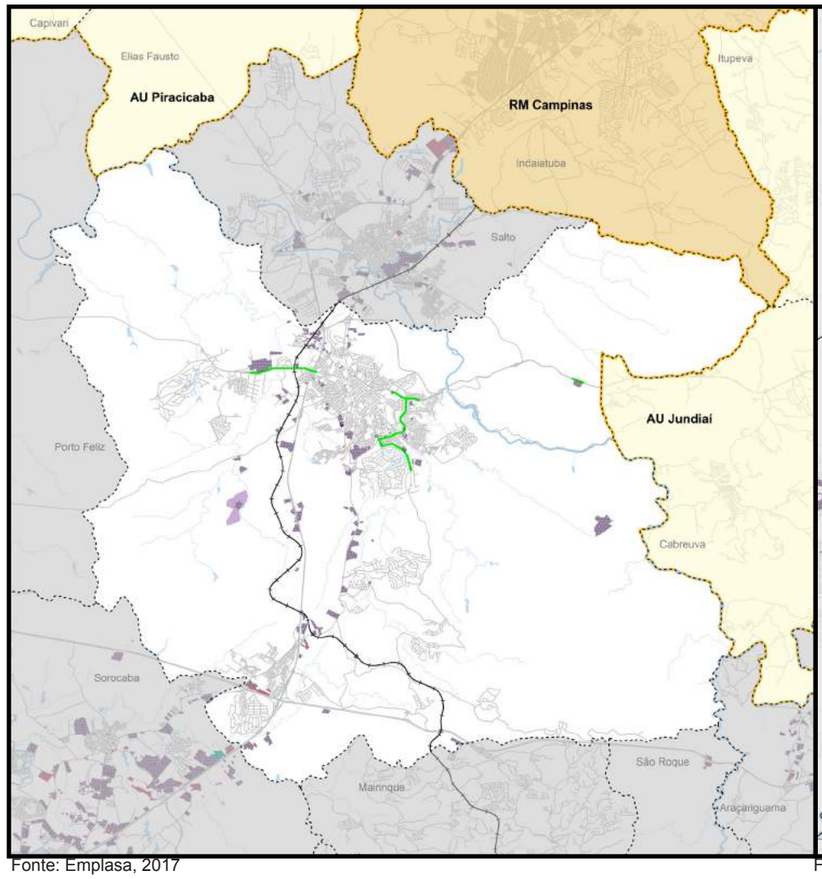

Fonte: Emplasa, 2017

Figura 24 - Eixo Industrial de Porto Feliz

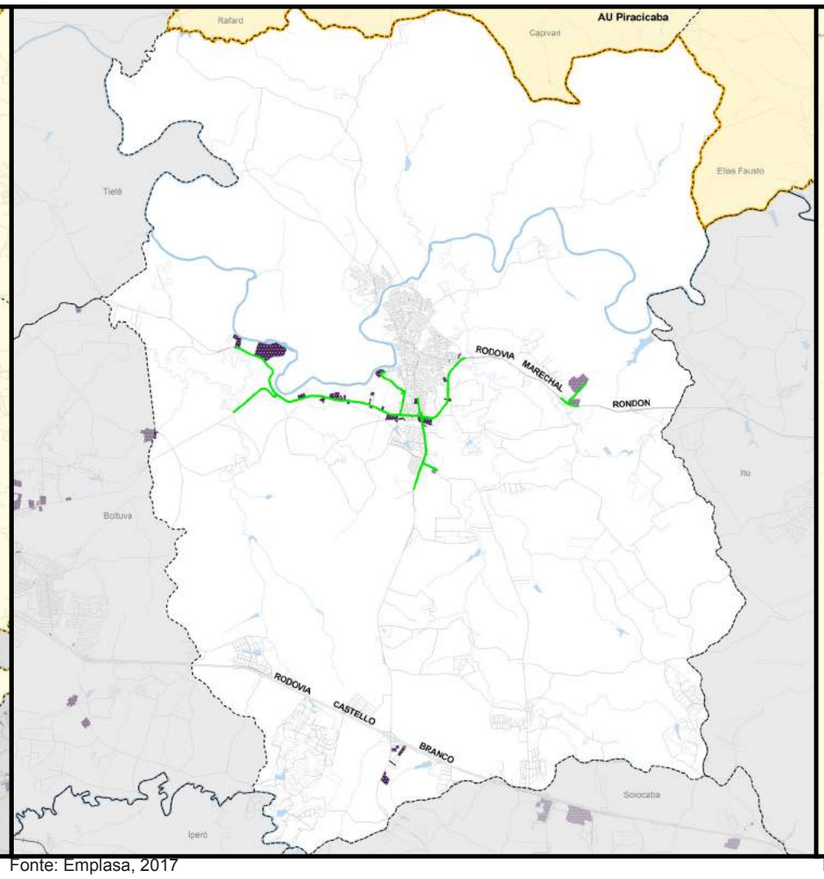

Fonte: Emplasa, 2017

Figura 25 - Eixo Industrial de Jumirim

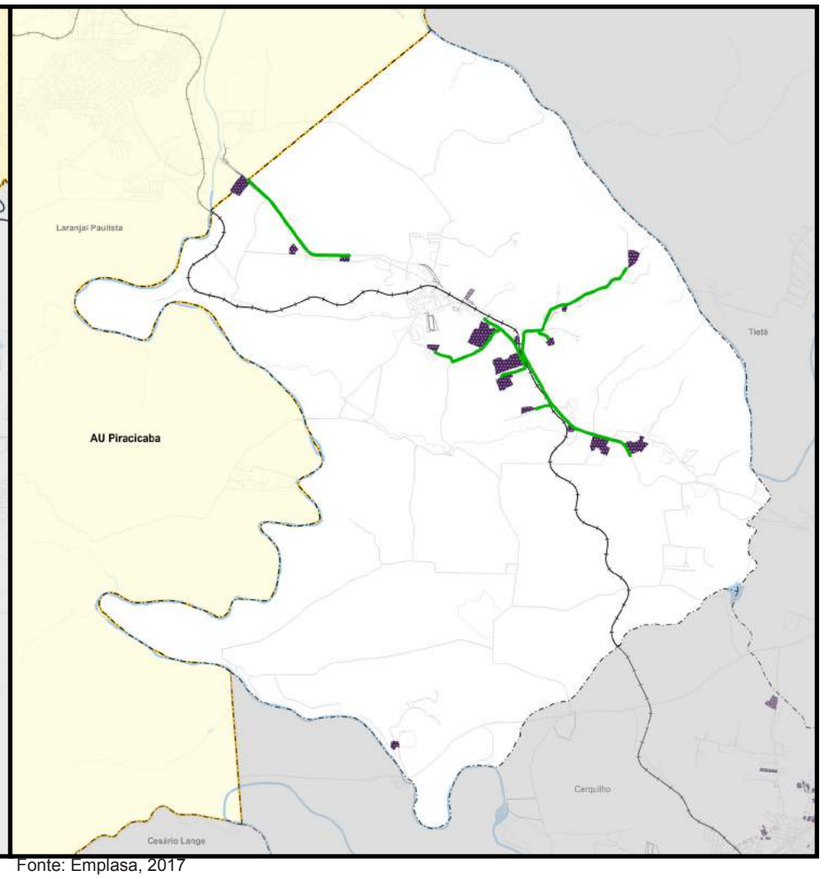

Fonte: Emplasa, 2017

Rodovia Marechal Rondon

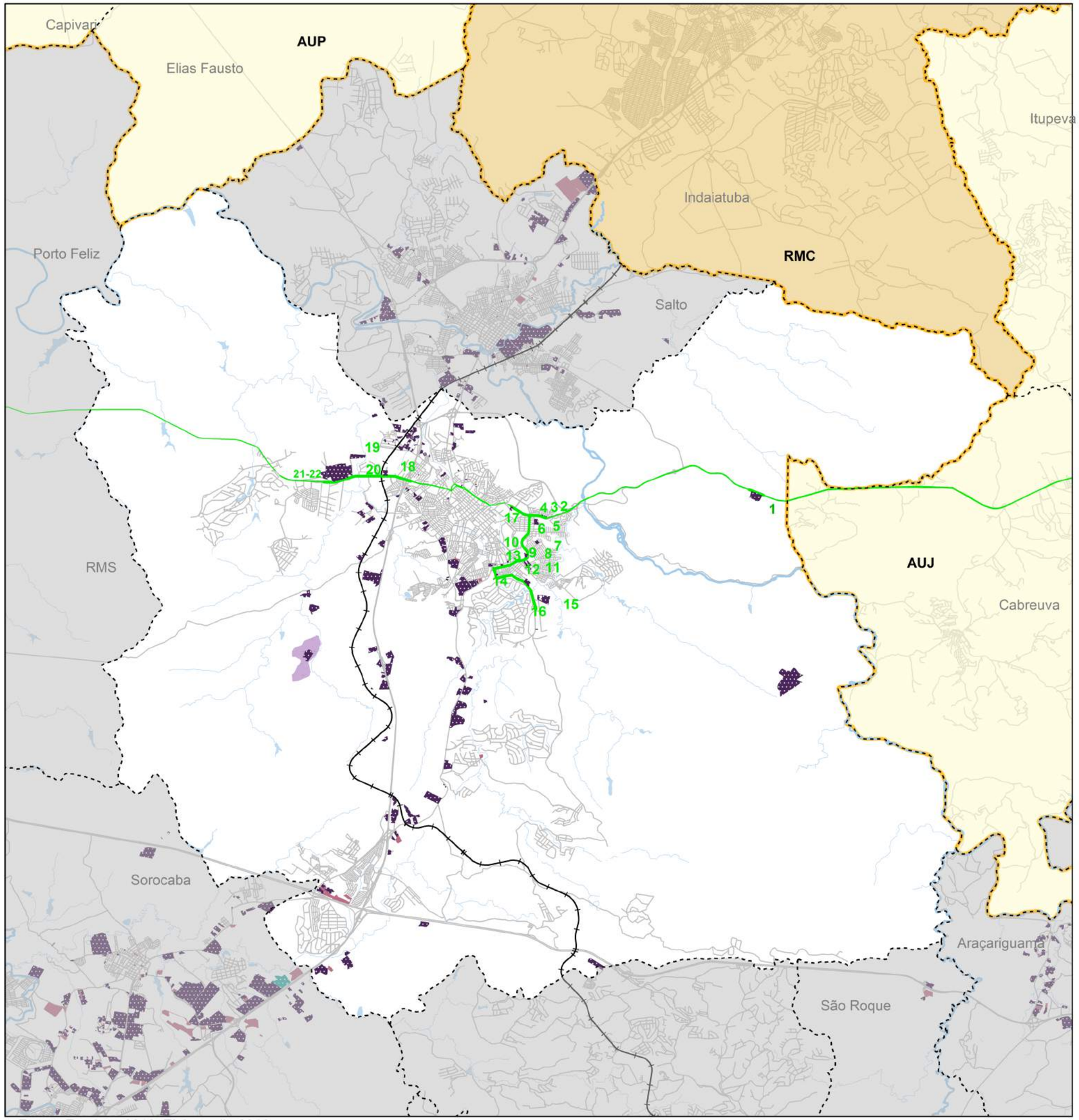

Fonte: Emplasa 2010. Elaboração 2016.

Indústrias

1. Falub - Lubrificantes e Logística Reserva **(Quím., de Prod Farmacêuticos, Vet. e Perf.)**
2. Verton Metalúrgica Ltda **(Metalúrgica)**
3. Contemar Ambiental * **(Quím., de Prod. Farmacêuticos, Veterinários e Perfumaria)**
4. Vahle Sistema Elétricos Ltda **(Material Elétrico e de Comunicações)**
5. Vasatex Indústria Cerâmica Ltda **(Construção Civil)**
6. Masilar Indústria Gráfica Ltda **(Papel, Papelão Editorial e Gráfica)**
7. Avlis Haws do Brasil **(Borracha, Fumo, Couros, Peles, Similares, Indústrias Diversas)**
8. Usinorma - Indústria e Comércio de Usinagem **(Metalúrgica)**
9. IKSO - Indústria e Comércio de Equipamentos Ltda **(Mecânica)**
10. USIFIO - Usinagem por Eletroerosão a Fio **(Mecânica)**
11. Enfil Ambiental SA * **(Metalúrgica)**
12. Coplac Companhia de Planejamento Acústico Ltda * **(Mat. Elétrico e de Com.)**
13. Indústria Gráfica de Itu **(Papel, Papelão Editorial e Gráfica)**
14. EMEB do Brasil Ltda **(Material do Transporte)**
15. Starrett Indústria e Comércio Ltda **(Metalúrgica)**
16. Sbrissa & Cia Ltda **(Quím., de Produtos Farmacêuticos, Veterinários e Perfumaria)**
17. Lual Alimentos Ltda **(Alimentícios, Bebidas e Álcool Etílico)**
18. Cobrecom Indústria e Comércio de Fios e Cabos Ltda * **(Mat. Elétrico e de Com.)**
19. Colchões Apolo Spuma Ltda * **(Madeira e do Mobiliário)**
20. Empório Brasil Kirin * **(Alimentícios, Bebidas e Álcool Etílico)**
21. Leoni Automotive do Brasil **(Autopeças)**
22. Toyoda Koki do Brasil * **(Máquinas)**

* Empresas que fazem parte de um grupo industrial.
* Empresas que surgiram no mapeamento de 2015.

Mapa Inserção

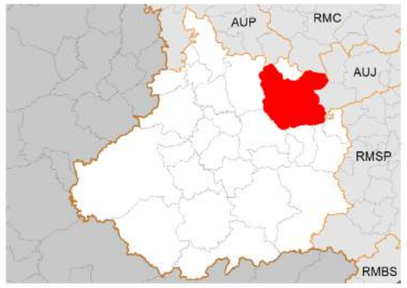

N
W E
S
1 : 150.000

EMPLASA — EMPRESA PAULISTA DE PLANEJAMENTO METROPOLITANO S/A

GOVERNO DO ESTADO SÃO PAULO — Secretaria da Casa Civil

Município de Itu

EIXO 08 - CÍTRICO

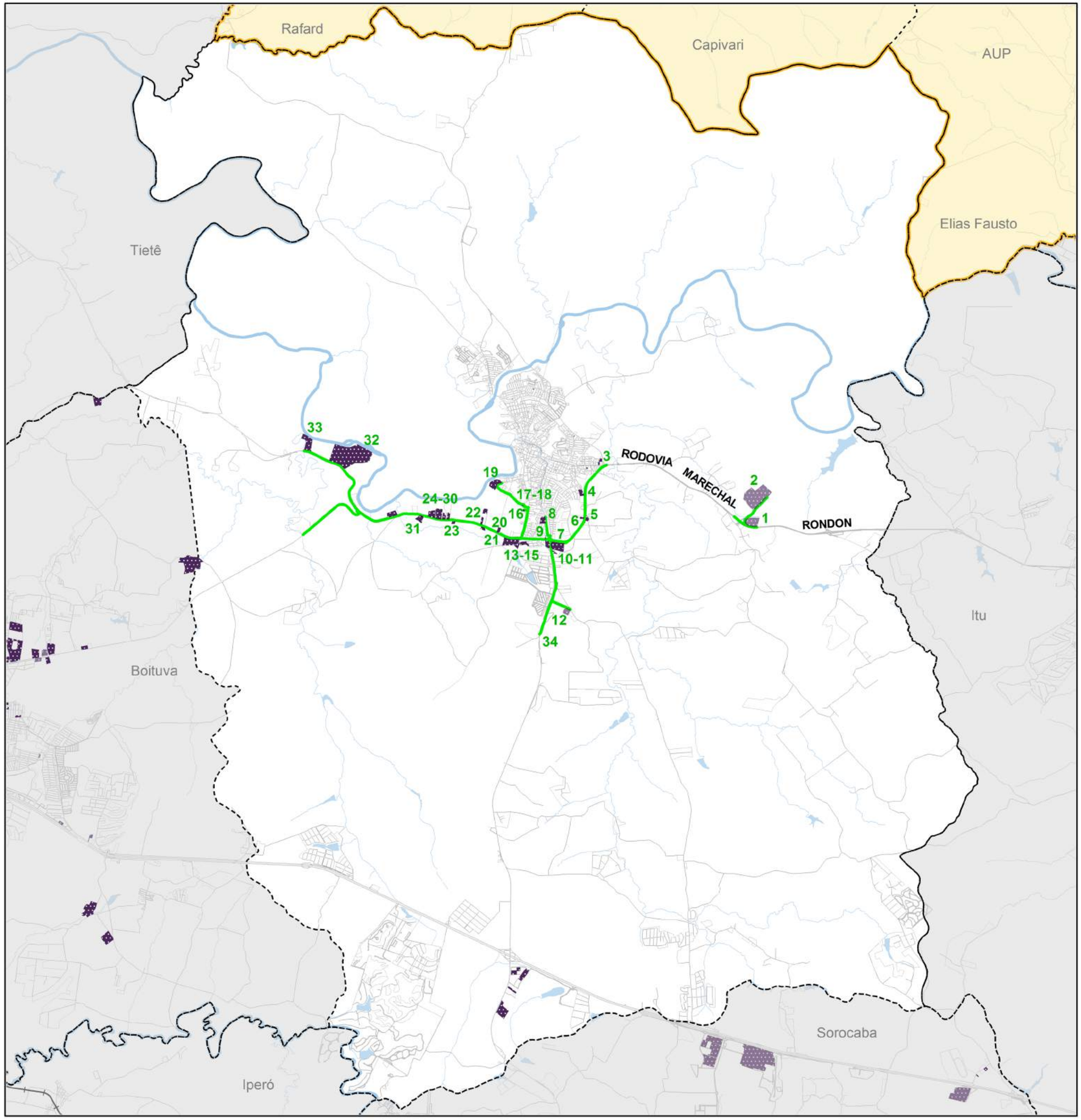

Indústrias

1. Cooper Power Systems do Brasil Ltda* * **(Material Elétrico e de Comunicações)**
2. Toyota do Brasil Ltda* * **(Material do Transporte)**
3. Portobloco Artefatos de Cimento e Construção Civil **(Construção Civil)**
4. Metalúrgica Schadek Ltda* **(Metalúrgica)**
5. Celsil* **(Têxtil do Vestuário e Artefatos de Tecidos)**
6. Brinquedos Brinque Feliz **(Borracha, Fumo, Couros, Peles, Simi., Ind. Diversas)**
7. Porto Feliz SA* **(Papel, Papelão Editorial e Gráfica)**
8. Sid-Nyl Brinquedos e Fantasias **(Borracha, Fumo, Couros, Peles, Simi, Ind. Diversas)**
9. Metalúrgica Schadek Ltda* **(Metalúrgica)**
10. Keyato* **(Metalúrgica)**
11. Manteze Esquadrias **(Metalúrgica)**
12. TPR Indústria de Peças Automotivas do Brasil Ltda **(Material do Transporte)**
13. Ortom Indústria Têxtil **(Têxtil do Vestuário e Artefatos de Tecidos)**
14. Stemmann* **(Mecânica)**
15. FTG Ind. de Emb. de Papelão Ondulado **(Papel, Papelão Editorial e Gráfica)**
16. Marfeq **(Mecânica)**
17. Gráfica Hefer* **(Papel, Papelão Editorial e Gráfica)**
18. Hefer Brinquedos* **(Borracha, Fumo, Couros, Peles, Simi., Ind. Diversas)**
19. Porto Feliz SA* **(Papel, Papelão Editorial e Gráfica)**
20. AP Pharma Systems* **(Quím., Farm., Vet. e Perfumaria)**
21. Biobalance **(Quím., Farm., Vet. e Perfumaria)** *
22. MEGH Ceras e Emulsões* **(Quím., Farm., Vet. e Perfumaria)**
23. Portofer **(Construção Civil)**
24. Lakre **(Metalúrgica)**
25. Evercol **(Quím., Farm., Vet. e Perfumaria)**
26. Ser Pneus* **(Borracha, Fumo, Couros, Peles, Simil., Ind. Diversas)**
27. Indústria e Comércio Gino Cacciari* **(Têxtil do Vestuário e Artefatos de Tecidos)**
28. Chocolates Valle Nevado **(Alimentícios, Bebidas, e Álcool Etílico)**
29. Panda Tubos e Perfis de PVC **(Quím., Farm., Vet. e Perfumaria)**
30. Degrade Concfecções **(Têxtil do Vestuário e Artefatos de Tecidos)**
31. Fibra-Tech* **(Quím., Farm., Vet. e Perfumaria)**
32. Lanxess* **(Quím., Farm., Vet. e Perfumaria)**
33. Neobor **(Borracha, Fumo, Couros, Peles, Similares, Indústrias Diversas)**
34. Grupo Estrutural* **(Extração de Areia e Pedra)**

* Empresas que fazem parte de um grupo

Mapa Inserção

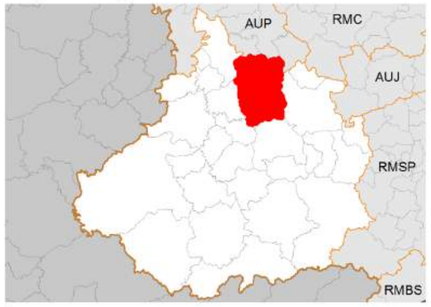

N
W E
S
1 : 118.000

EMPLASA Secretaria da Casa Civil

GOVERNO DO ESTADO SÃO PAULO

Município de Porto Feliz

EIXO 08 - CÍTRICO

Fonte: Emplasa 2015. Elaboração 2017.

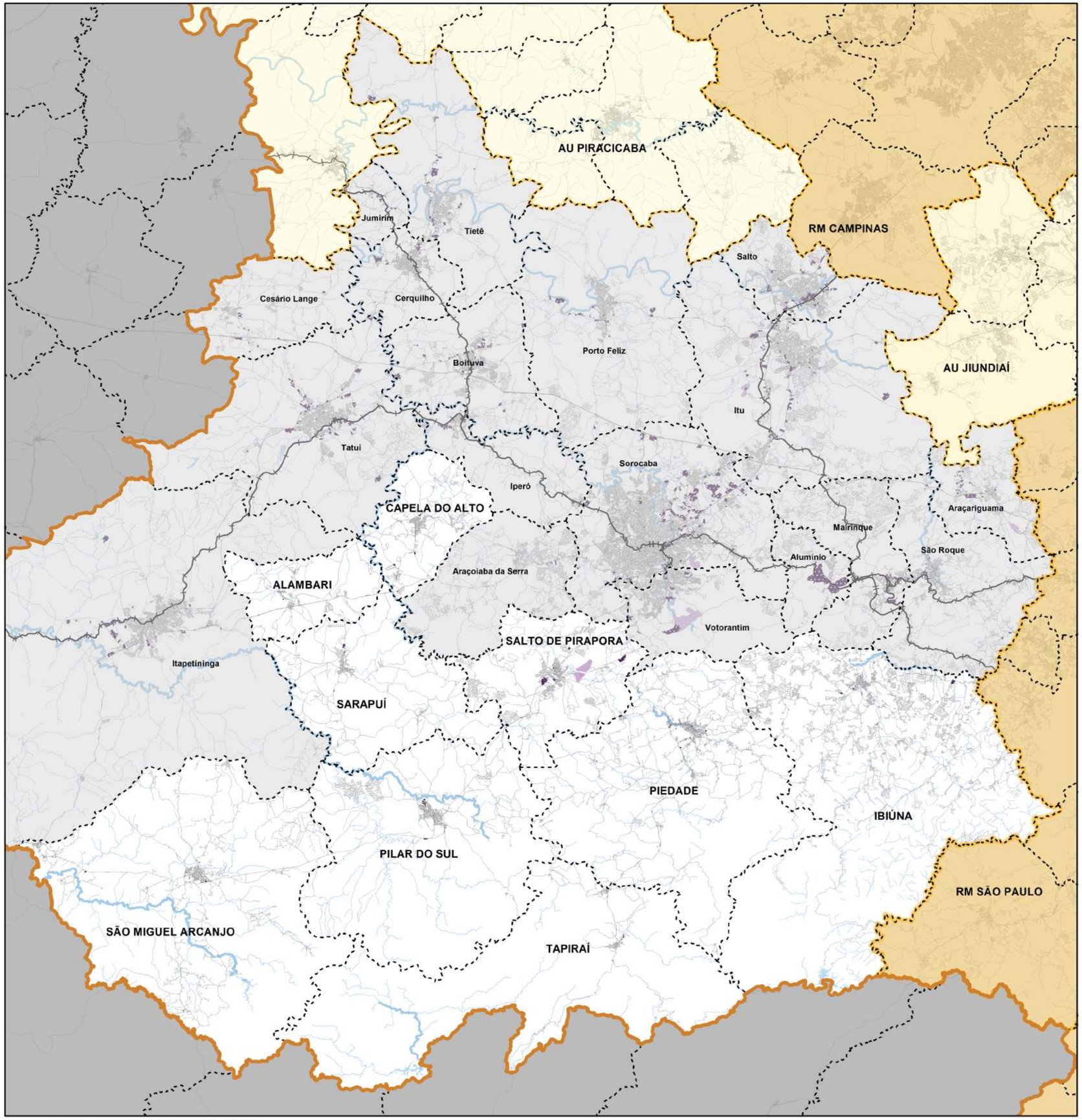

USO DO SOLO

Industrial

Mineração

Mapa Inserção

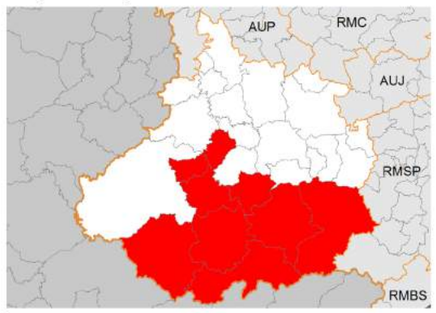

N
W E
S
1 : 517.000

EMPLASA — EMPRESA PAULISTA DE PLANEJAMENTO METROPOLITANO S/A

GOVERNO DO ESTADO SÃO PAULO — Secretaria da Casa Civil

EIXOS INDUSTRIAIS

SEM EIXO

Fonte: Emplasa 2010. Elaboração 2016.

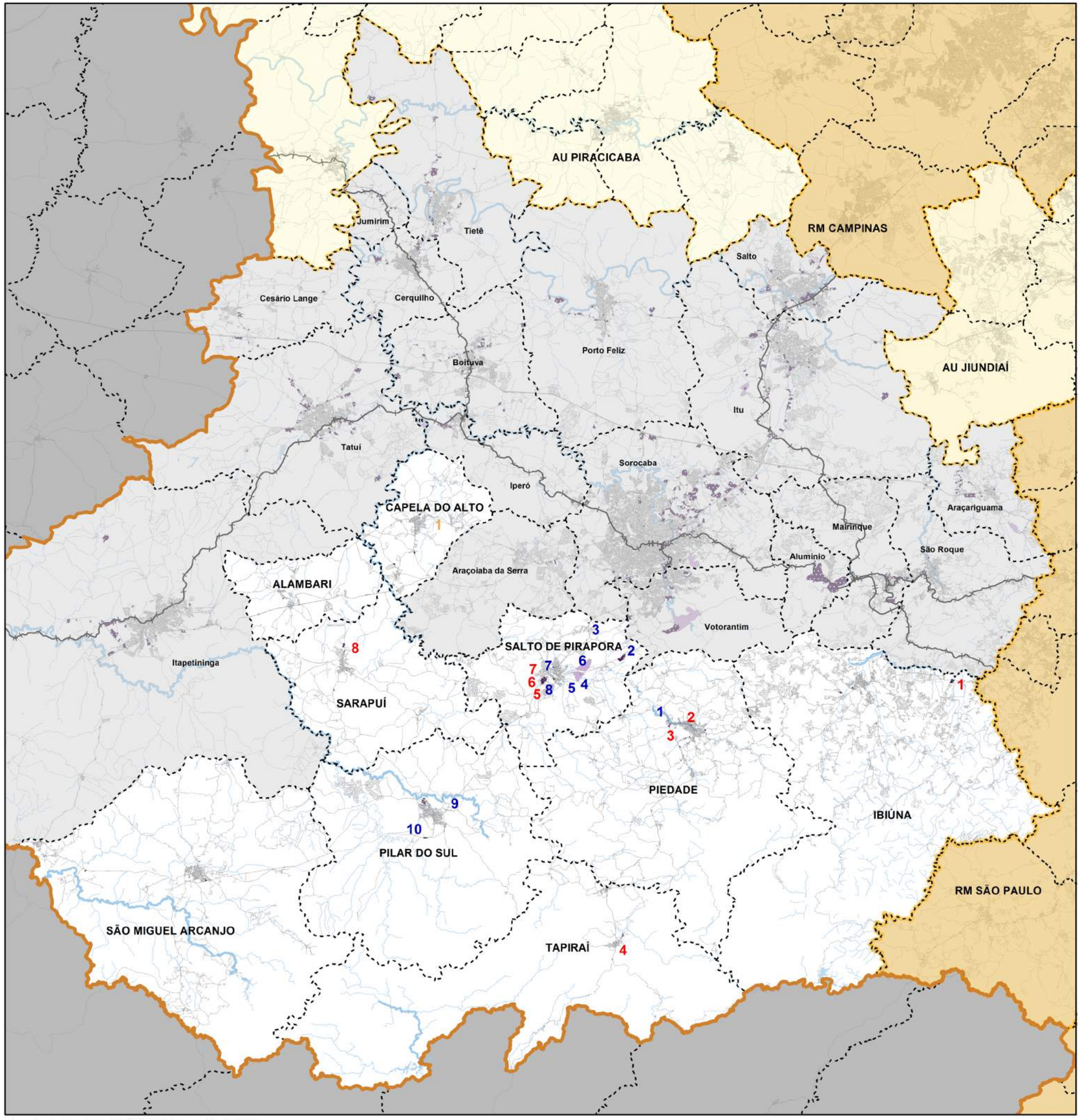

Sede

IBIÚNA
1. Nissin Foods

PIEDADE
2. WallTec
3. Ecil

TAPIRAÍ
4. Supply

SALTO DE PIRAPORA
5. Arysta
6. Adimax
7. Itajá

SARAPUÍ
8. Universal Chemical

Filial

PIEDADE
1. Total Concretos

SALTO DE PIRAPORA
2. Votorantim
3. Grupo Base
4. Grupo Estrutural
5. Gmic
6. Votorantim
7. Itajá
8. Sengés

PILAR DO SUL
9. Total Concretos
10. Ouro Safra

Centro de Distribuição
1. La Rioja

FUNÇÕES

- Sede
- Filial
- Centro de Distribuição

N
W E
S
1 : 517.000

EMPLASA — EMPRESA PAULISTA DE PLANEJAMENTO METROPOLITANO S/A

GOVERNO DO ESTADO SÃO PAULO — Secretaria da Casa Civil

SEM EIXO

GRUPOS INDUSTRIAIS - FUNÇÕES

Fonte: Emplasa 2010. Elaboração 2016.

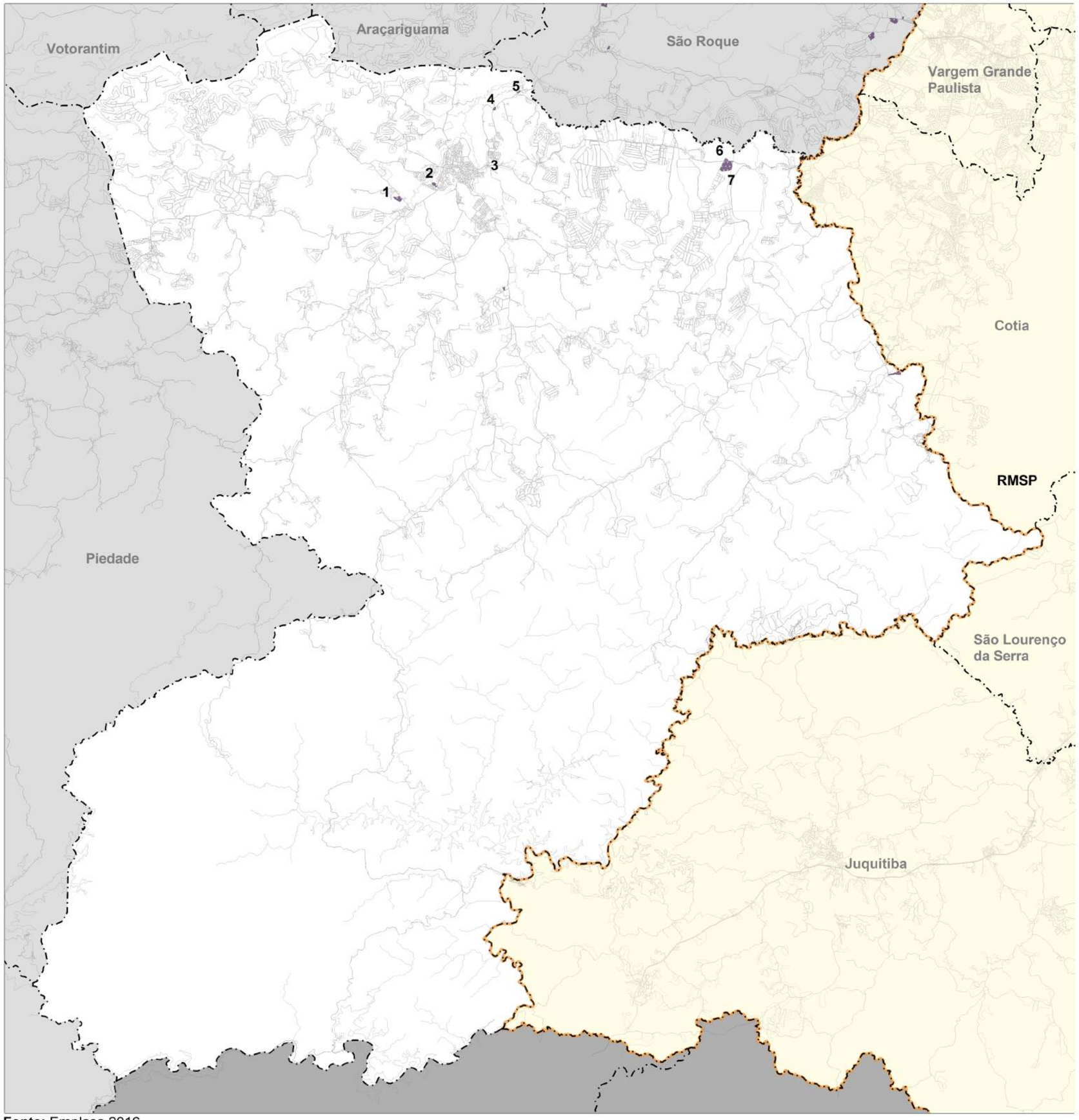

Fonte: Emplasa 2016.

Indústrias

1. Rosarial Alimentos S.A. **(Produtos Alimentícios)**
2. Ibiúna Alimentos **(Produtos Alimentícios)**
3. Geluna Sorvetes **(Produtos Alimentícios)**
4. Olaria Tino **(Construção Civíl)**
5. Maprex Fabricação de Artefatos de Cimento Ltda. **(Construção Civíl)**
6. Goshen Alimentos **(Produtos Alimentícios)**
7. Nissin Ajinomoto Alimentos Ltda.* **(Produtos Alimentícios)**

* Empresas que fazem parte de um grupo

USO DO SOLO URBANO

INDUSTRIAL

Mapa Inserção

N
W E
S

1 : 60.000

EMPLASA Secretaria da Casa Civil

GOVERNO DO ESTADO SÃO PAULO

Município de Ibiúna

SEM EIXO

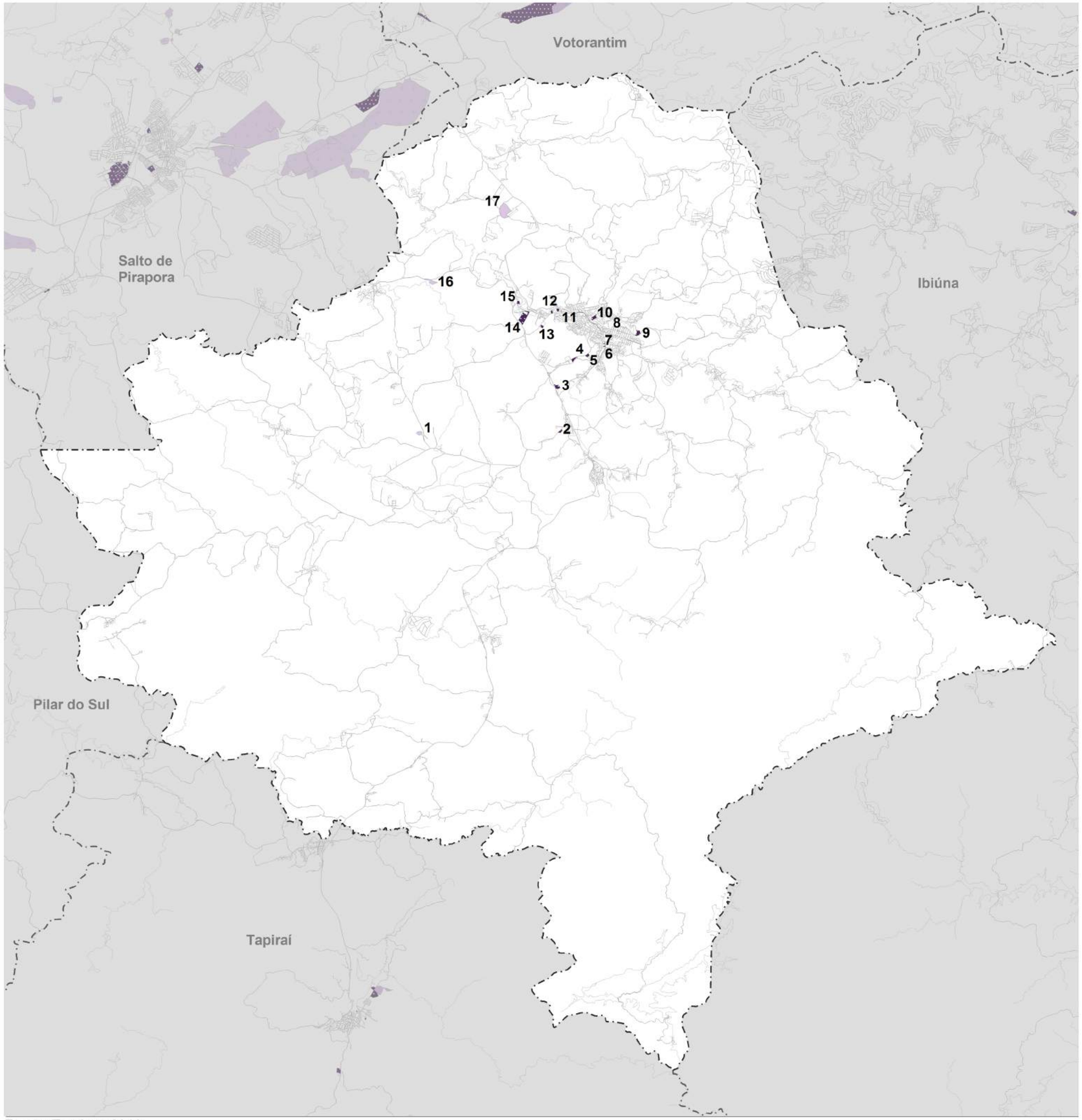

Fonte: Emplasa 2016.

Indústrias

1. Água Mineral Natural Klarina **(Extração de Água)**
2. Cofermo **(Metalúrgica)**
3. Zarboch **(Construção Civíl)**
4. Metalplix **(Metalúrgica)**
5. Serraria Xavier **(Metalúrgica)**
6. Acácia Produtos Metalúrgicos Ltda.**(Metalúrgica)**
7. Tornearia Nova Era **(Metalúrgica)**
8. RS Estofados Ltda. **(Madeira e Mobiliário)**
9. Vtl Indústria Metalúrgica Ltda. **(Metalúrgica)**
10. Indoscoman **(Madeira e Mobiliário)**
11. Walltec Laminação* **(Metalúrgica)**
12. JA Beira Rio II **(Construção Civíl)**
13. Median **(Química, Produtos Farmacêuticos, Veterinários e Perfumaria)**
14. Ecil* **(Material Elétrico e de Comunicações)**
15. Total Mix* **(Construção Civíl)**
16. Minerfil Mineração Ltda **(Extração de Areia)**
17. Mineração Piedade **(Extração de Areia)**

* Empresas que fazem parte de um grupo

USO DO SOLO URBANO

Industrial

Mineração

Mapa Inserção

N
W E
S
1 : 160.000

EMPLASA Secretaria da Casa Civil

GOVERNO DO ESTADO SÃO PAULO

Município de Piedade

SEM EIXO

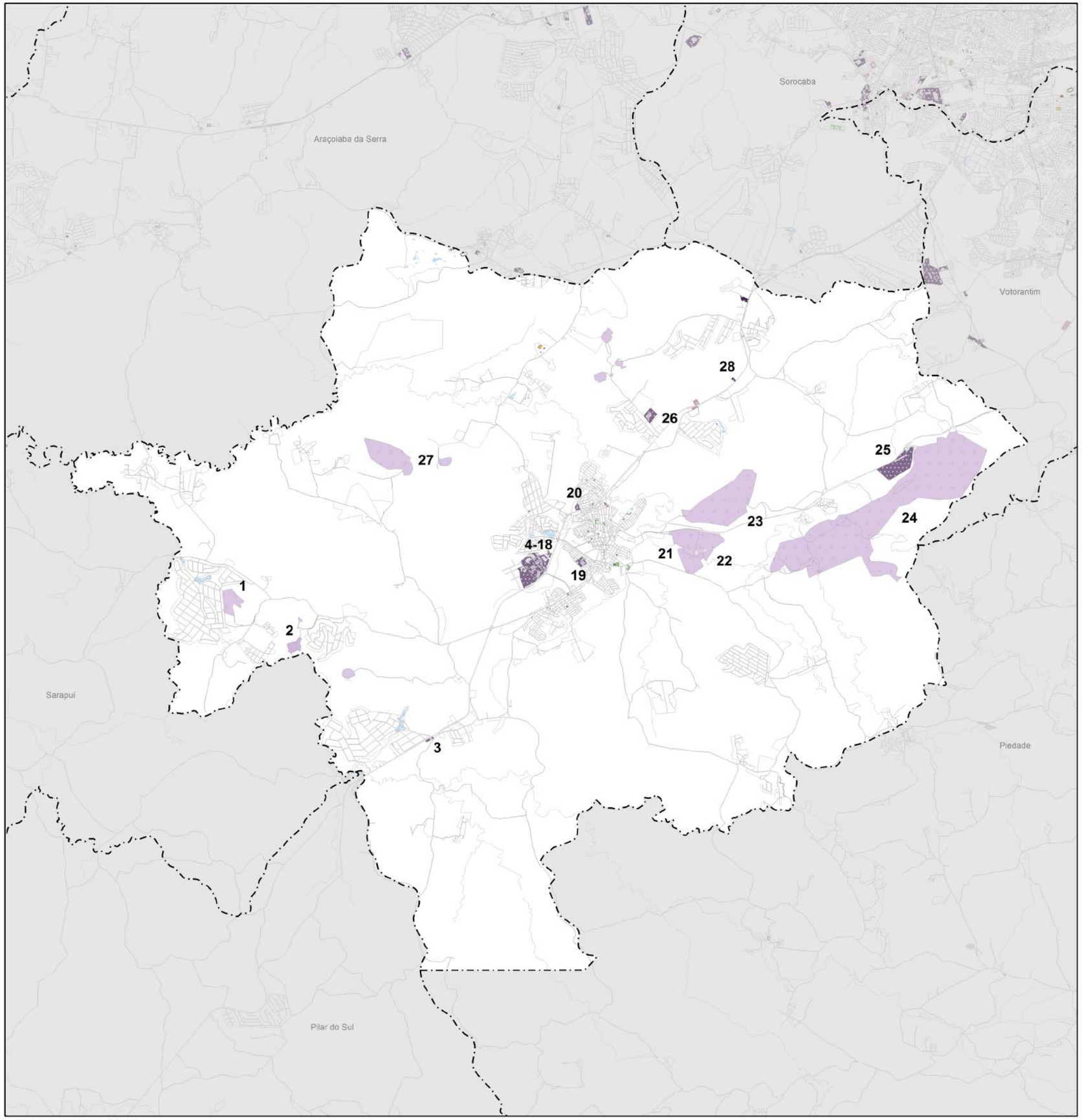

Fonte: Emplasa 2016.

Indústrias

1. Mineração Ouro Branco Salto de Pirapora Ltda. **(Extração de Areia e Pedra)**
2. Adhermix Concreto Ltda. **(Extração de Areia)**
3. Blocos Quintas de Pirapora **(Construção Civil)**
4. Arysta Lifescience do Brasil Ltda.* **(Química, Prod. Farmacêuticos, Veterinários e Perfumaria)**
5. Celmar **(Madeira e Mobiliário)**
6. Indústria Walter Produtos de Madeira Ltda. **(Madeira e Mobiliário)**
7. Central Mercantil Industrial Ltda. **(Química, Prod. Farmacêuticos, Veterinários e Perfumaria)**
8. Adimax Indústria e Comércio de alimentos Ltda.* **(Alimentícias, Bebidas e Alcool Etílico)**
9. Itajá Sacarias* **(Química, Prod. Farmacêuticos, Veterinários e Perfumaria)**
10. Oxanyl Raos **(Química, Prod. Farmacêuticos, Veterinários e Perfumaria)**
11. MKK Indústrias Químicas S.A. **(Química, Prod. Farmacêuticos, Veterinários e Perfumaria)**
12. Dolce Realle **(Alimentícias, Bebidas e Alcool Etílico)**
13. Duragel Química Ltda. **(Química, Prod. Farmacêuticos, Veterinários e Perfumaria)**
14. Fibrit do Brasil Comércio e Indústria Ltda. **(Construção Civil)**
15. Flextape Embalagens* **(Química, Prod. Farmacêuticos, Veterinários e Perfumaria)**
16. Continental Embalagens* **(Papel, Papelão Editorial e Gráfia)**
17. Remaso Reforma de Máquinas Sorocaba Ltda. **(Metalúrgica)**
18. Usicon Indústria e Comércio de Redutores Ltda. **(Mecânica)**
19. Strapet Embalagens Ltda. **(Química, Prod. Farmacêuticos, Veterinários e Perfumaria)**
20. Max Sabor **(Alimentícias, Bebidas e Alcool Etílico)**
21. Guapira Mineração Indústria e Comércio Ltda* **(Extração de Areia)**
22. Pedreiras Basalto* **(Extração de Pedra)**
23. Votorantim Cimentos* **(Extração de Areia)**
24. Companhia Mineradora Geral **(Extração de Pedra)**
25. Votorantim Cimentos* **(Construção Civil)**
26. Indústria Cerâmica Morro Grande **(Construção Civil)**
27. Porto de Areia Irmãos Romanha Ltda. **(Extração de Areia)**
28. Concrebase* **(Construção Civil)**

*Empresas que fazem parte de um grupo

USO DO SOLO URBANO

INDUSTRIAL

MINERAÇÃO

Mapa de Inserção

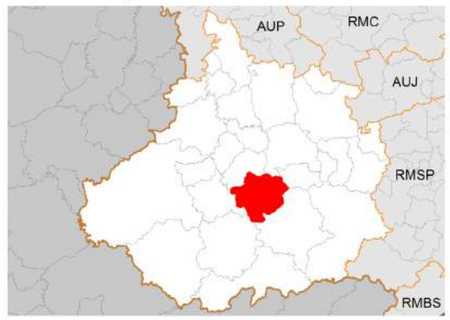

N
W E
S
1 : 67.000

EMPLASA Secretaria da Casa Civil

GOVERNO DO ESTADO SÃO PAULO

Município de Salto de Pirapora

SEM EIXO

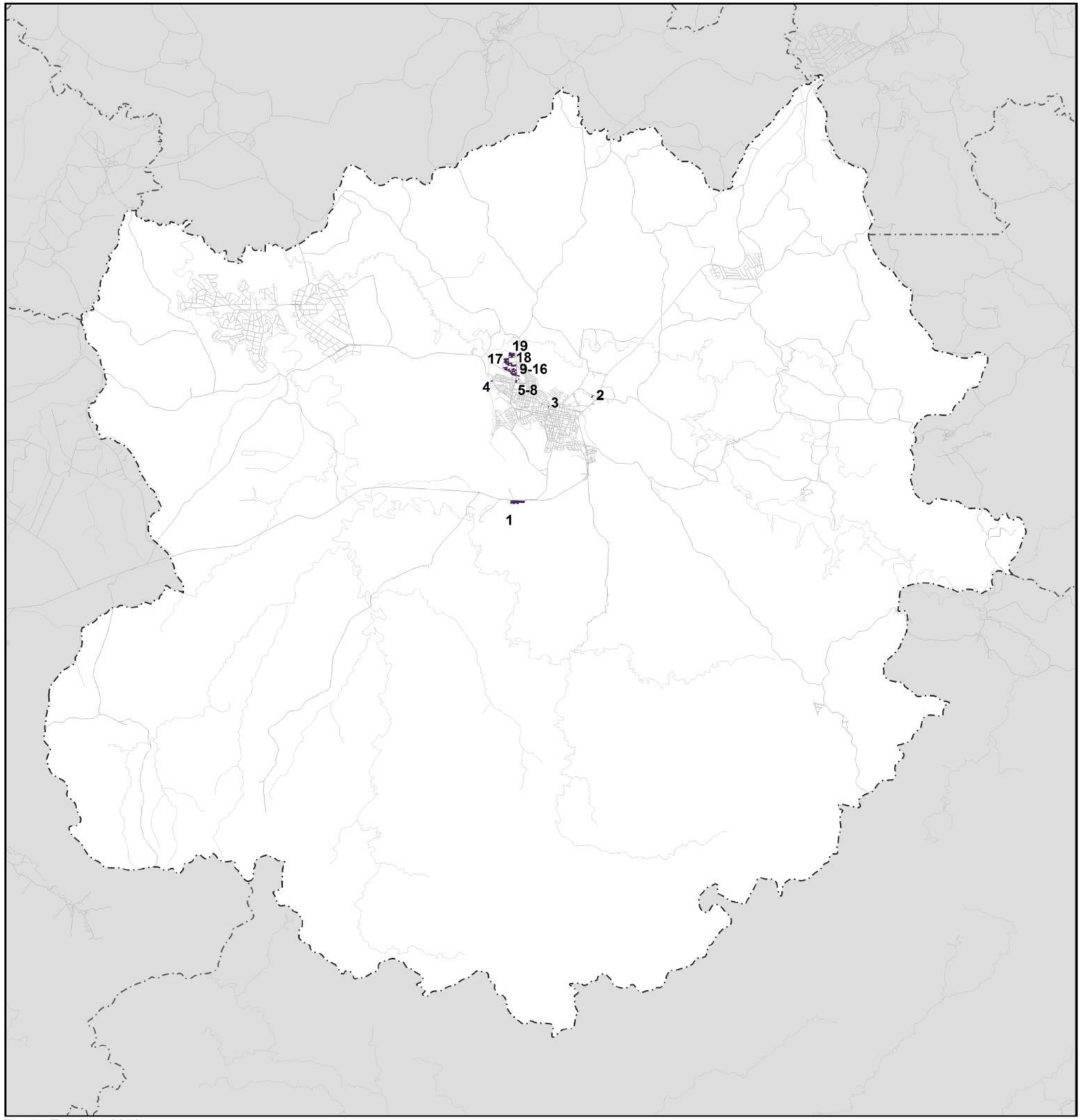

Indústrias

1. Ouro Safra* **(Indústria de Produtos Alimentícias, Bebidas e Álcool Etílico)**
2. Total Mix* **(Indústria da Construção Civíl)**
3. Marmoraria Pilar **(Extração Mineral, Extrativa Mineral)**
4. Fábrica de Blocos Gomes* **(Indústria da Construção Civíl)**
5. Serralheria Shalon* **(Indústria Metalúrgica)**
6. Elim Pré Moldados* **(Indústria Metalúrgica)**
7. Pilar Aços* **(Indústria Metalúrgica)**
8. Liderparts* **(Indústria do Material de Transporte)**
9. Suricato Fibras* **(Indústria Química, de Produtos Farmacêuticos, Veterinários e Perfumaria)**
10. Pilar Fibras **(Indústria Química, de Produtos Farmacêuticos, Veterinários e Perfumaria)**
11. Lauquen Circuitos Impressos Ltda. **(Indústria do Material Elétrico e de Comunicações)**
12. Indumepi **(Indústria do Material de Transporte)**
13. Coesa **(Indústria Metalúrgica)**
14. Moratti Madeira **(Indústria da Madeira e do Mobiliário)**
15. Pilar Cereais **(Indústria de Produtos Alimentícias, Bebidas e Álcool Etílico)**
16. Tratora Madeira* **(Indústria da Madeira e do Mobiliário)**
17. ABFLAP Cabides **(Indústria da Madeira e do Mobiliário)**
18. Serraria Diniz **(Indústria da Madeira e do Mobiliário)**
19. Pirobat Pilar Indústria e Comércio Acumuladores **(Indústria do Material de Transporte)**

* Empresas que fazem parte de um grupo
* Empresas que surgiram no mapeamento de 2015

USO DO SOLO URBANO

Industrial

Mapa Inserção

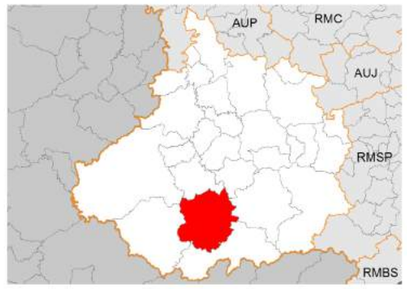

N
W E
S
1 : 160.000

EMPLASA Secretaria da Casa Civil

GOVERNO DO ESTADO SÃO PAULO

Município de Pilar do Sul

SEM EIXO

Fonte: Emplasa 2016.

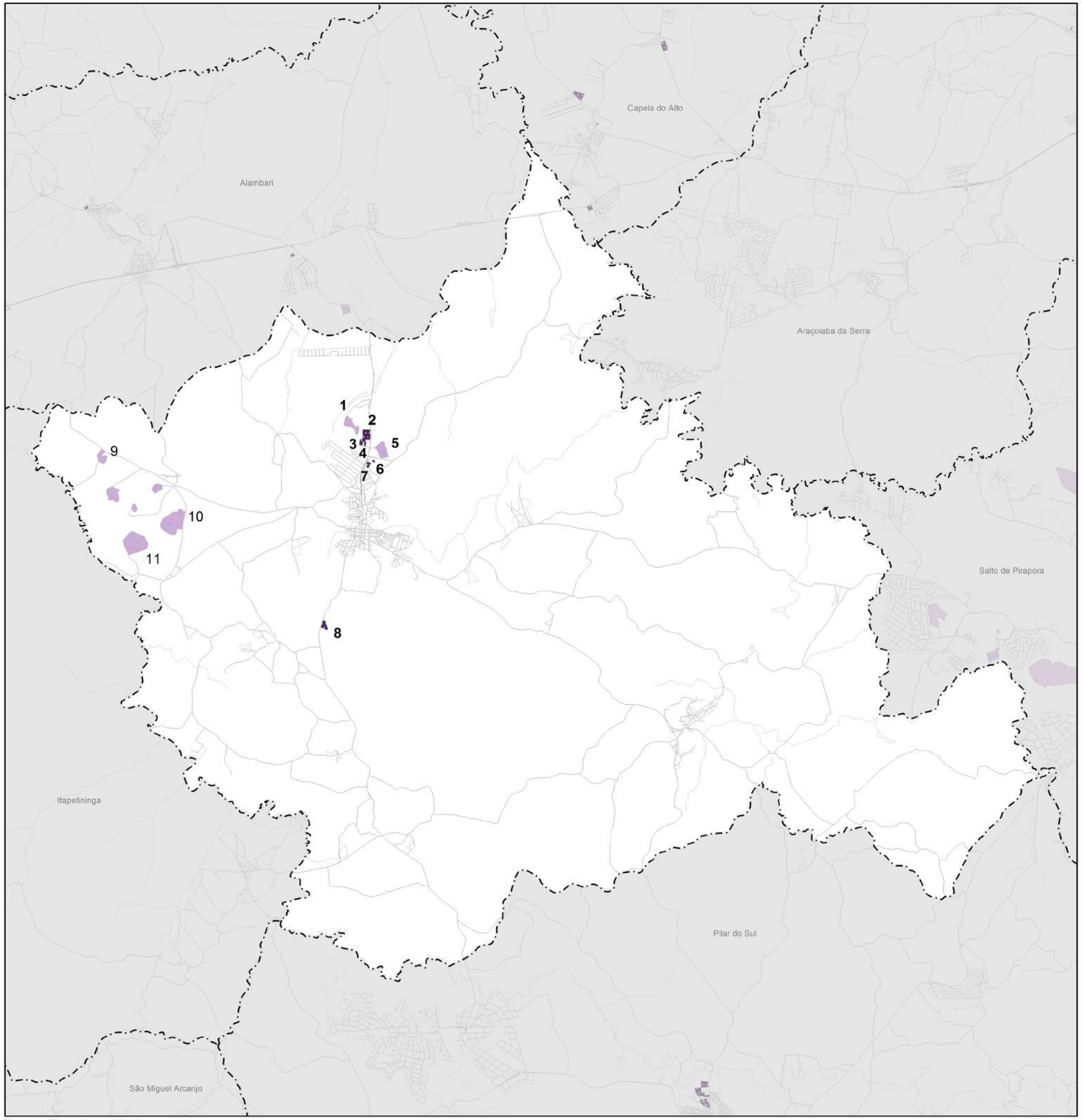

Fonte: Emplasa 2016.

Indústrias

1. Extração de Areia Quevedo **(Extração de Areia)**
2. Universal Chemical Ltda.* **(Ind. Química, de Produtos Farmacêuticos, Veterinários e Perfumaria)**
3. Pneus Sarapuí **(Ind. da Borracha, Fumo, Couros, Peles Similares, Ind. Diversas)**
4. Corte Móveis **(Ind. da Madeira e do Mobiliário)**
5. Empresa de Mineração Prado Ltda. **(Extração de Areia)**
6. Lake Artefatos de Cimento **(Ind. da Construção Civil)**
7. Icomil Indústria e Comércio de Materiais Isolantes Ltda**. (Ind. da Borracha, Fumo, Couros, Peles Similares, Ind. Diversas)**
8. Água Mineral Sarapuí **(Ind. de Produtos Alimentícias, bebidas e álcool etílico)**
9. Mineração Sarapuí **(Extração de Areia)**
10. Areia Demétrios **(Extração de Areia)**
11. Mineradora São Joaquim**(Extração de Areia)**

* Empresas que fazem parte de um grupo

USO DO SOLO URBANO

Industrial

Mineração

Mapa Inserção

N
W E
S
1 : 176.000

EMPLASA Secretaria da Casa Civil

GOVERNO DO ESTADO SÃO PAULO

Município de Sarapuí

SEM EIXO **52**

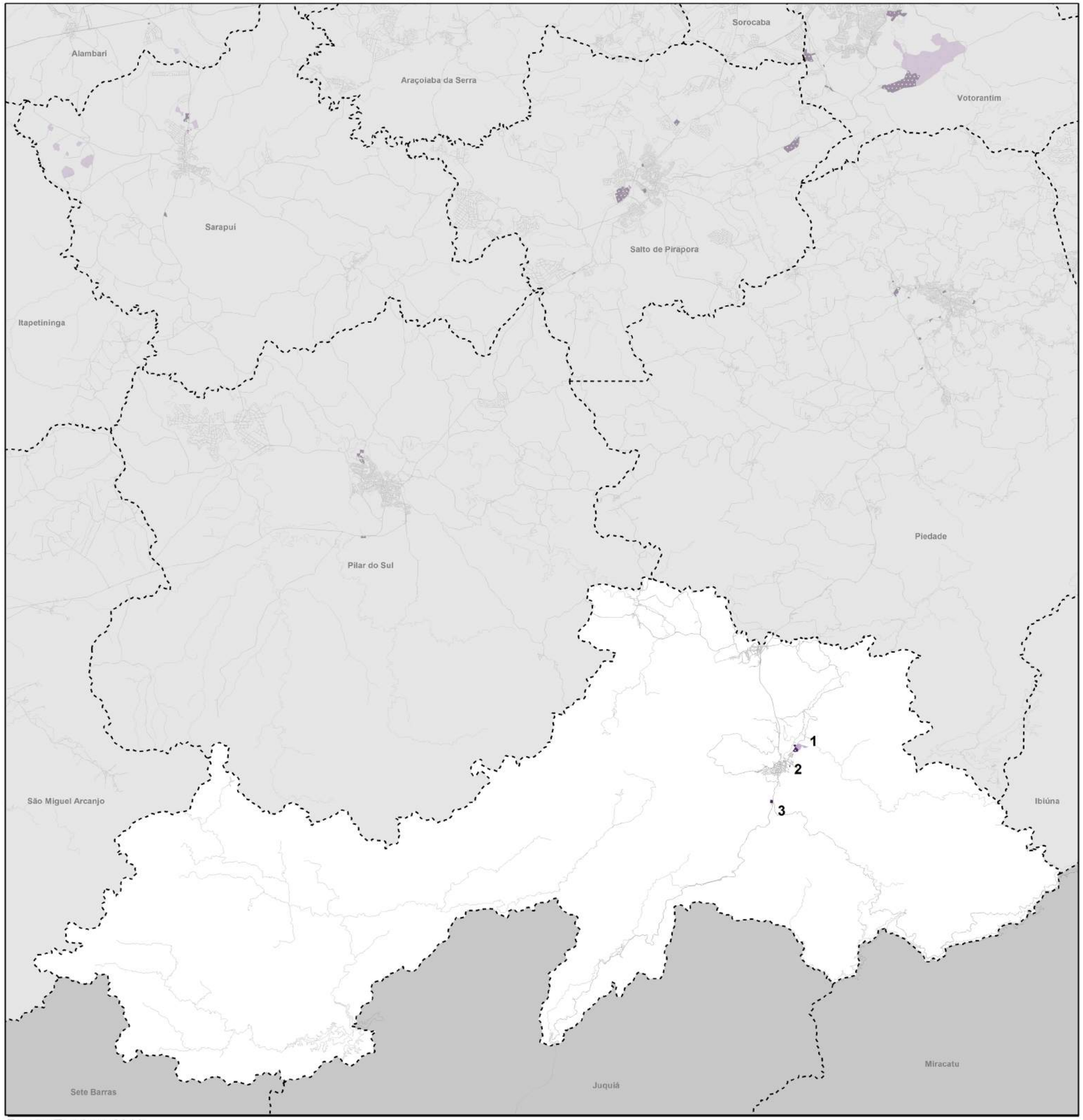

Fonte: Emplasa 2016.

Indústrias

1. Brasclay Mineração **(Indústria da Construção Civil)**
2. Cerello **(Indústria da Madeira e do Mobiliário)**
3. Supply Service Ltda.* **(Indústria Química, de Produtos Farmacêuticos, Veterinários e Perfumaria)**

* Empresas que fazem parte de um grupo

USO DO SOLO URBANO

Industrial

Mineração

Mapa Inserção

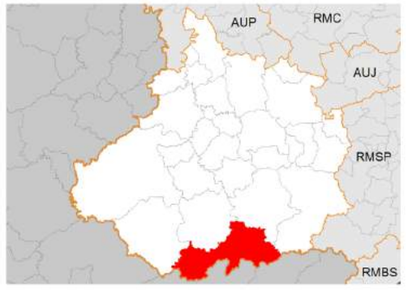

N
W E
S

1 : 237.000

EMPLASA Secretaria da Casa Civil

GOVERNO DO ESTADO SÃO PAULO

Município de Tapiraí

SEM EIXO

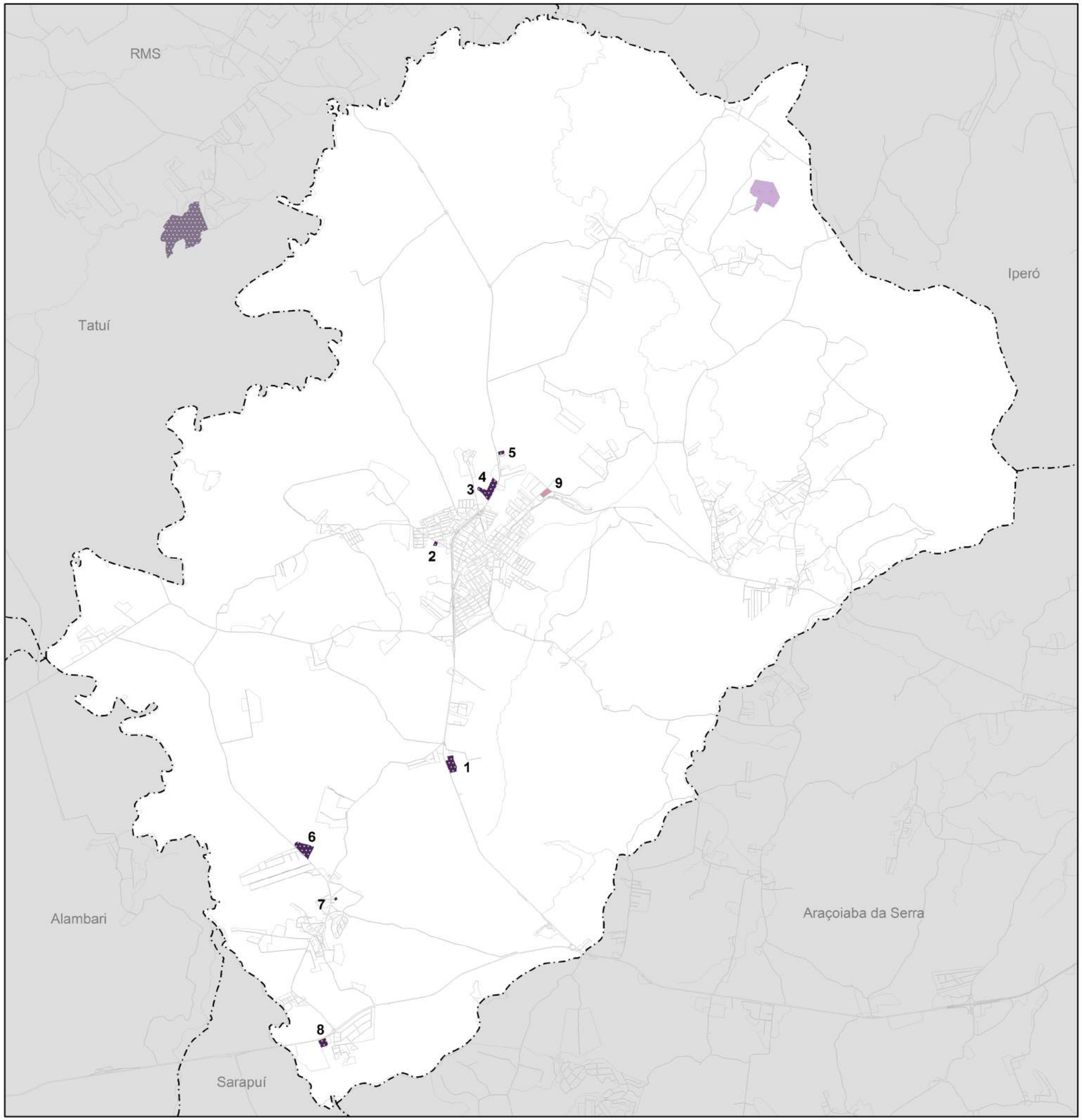

Fonte: Emplasa 2016.

Indústrias

1. Naschold Elementos de Fixação Ltda **(Metalúrgica)**
2. Milho Amarelinho **(Quim., Farm., Veter. e Perfumaria)**
3. Shangrila Utilidades Domésticas **(Quim., Farm., Veter. e Perfumaria)**
4. Cerâmica Alarcon **(Construção Civil)**
5. Dgol Indústria e Comércio de Lubrificantes Ltda **(Química, de Produtos Farmacêuticos, Veterinários e Perfumaria)**
6. Sd Indústria de Produtos Plásticos e Derivados **(Química, de Produtos Farmacêuticos, Veterinários e Perfumaria)**
7. Capella Colchões **(Madeira e do Mobiliário)**
8. Ebricks Tijolos Ecológicos e Construções **(Construção Civil)**

Centro de Distribuição

9. La Rioja **(Centro de Distribuição)***

*Empresa que faz parte de Grupo Industrial

USO DO SOLO

- Industrial
- Mineração
- Centro de Distribuição

Mapa Inserção

N
W E
S
1 : 70.000

EMPLASA Secretaria da Casa Civil GOVERNO DO ESTADO SÃO PAULO

Município de Capela do Alto

SEM EIXO

Indústrias

1. Mavil Madeira **(Construção Civíl)**
2. Serralheira Tornearia **(Metalúrgica)**
3. Rivimol Móveis Sob Medida **(Madeira e do Mobiliário)**
4. Midori Indústria de Chá Ltda. **(Alimentícia, Bebidas e Álcool Etílico)**
5. Navarro Materiais **(Construção Civíl)**
6. Marcenaria Cherazzi **(Madeira e do Mobiliário)**
7. Blocão Galpões **(Metalúrgica)**

USO DO SOLO URBANO

Industrial

Mapa Inserção

N
W E
S
1 : 176.000

EMPLASA Secretaria da Casa Civil

GOVERNO DO ESTADO SÃO PAULO

Município de São Miguel Arcanjo

SEM EIXO

Fonte: Emplasa 2016.

PESQUISA ORIGEM DESTINO
REGIÃO METROPOLITANA DE SOROCABA
2017

EMTU

EMPLASA
EMPRESA PAULISTA DE PLANEJAMENTO METROPOLITANO S/A

GOVERNO DO ESTADO SÃO PAULO
Secretaria da Casa Civil