



RELATÓRIO DA OUVIDORIA

2023

FEVEREIRO

Unidades da EMTU/SP



CAC

Central de Atendimento ao Cliente-08007240555.

Carta ou Pessoalmente-todos os endereços das unidades da EMTU/SP.

Formulário Impressos: nos nove Terminais Metropolitanos.

Do Corredor Metropolitano ABD (São Mateus/Jabaquara).

E Terminal Metropolitano de Cotia.

<http://emtu.sp.gov.br/emtu/fale-conosco/entre-em-contato/por-formulario-eletronico>



Sede-São Paulo

Rua Quinze de Novembro, 244-Centro-SP.

CEP: 01013-000.

Telefone (11) 3113-4700.



RMC

Região Metropolitana de Campinas

Rua Leopoldo Amaral, 263-Vila Marieta.

CEP: 13042-210 Campinas-SP.

Telefone: (19) 3736-5700.



CECOM-SBC

Região Metropolitana de São Paulo.

Rua Joaquim Casemiro, 290-Planalto.

CEP:09890-050 São Bernardo do Campo.

Telefone: (011) 4341-1433.



RMVPLN

Região Metropolitana do Vale do Paraíba Litoral Norte

Rua Caravelas, 145-Vale do Sol.

CEP: 12238-170 São José dos Campos.

Telefone: (12) 3933-5644.



RMBS

Região Metropolitana Baixada Santista.

Av. Conselheiro Rodrigues Alves, 150-BL B,

Macuco-Santos.

CEP: 110115-1300.

Telefone: (13) 3478-1300.



RMO

Região Metropolitana de Sorocaba.

Rua Riachuelo, 460 8º andar S. 807.

Vila Adonias-Sorocaba.

Telefone: (15) 3211-0213.



CAPES.

Centro de Atendimento ao Passageiro Especial.

Av. Lix. da Cunha, 101 Bonfim-Campinas.

Telefone: (19) 3235-2024).



São Paulo

Capes Sul.

Av. Engenheiro Armando de Arruda Pereira, 2654.

Jabaquara São Paulo.

Telefone: 5023-3838, 5021-4224, 5021-4343.

CONTATOS

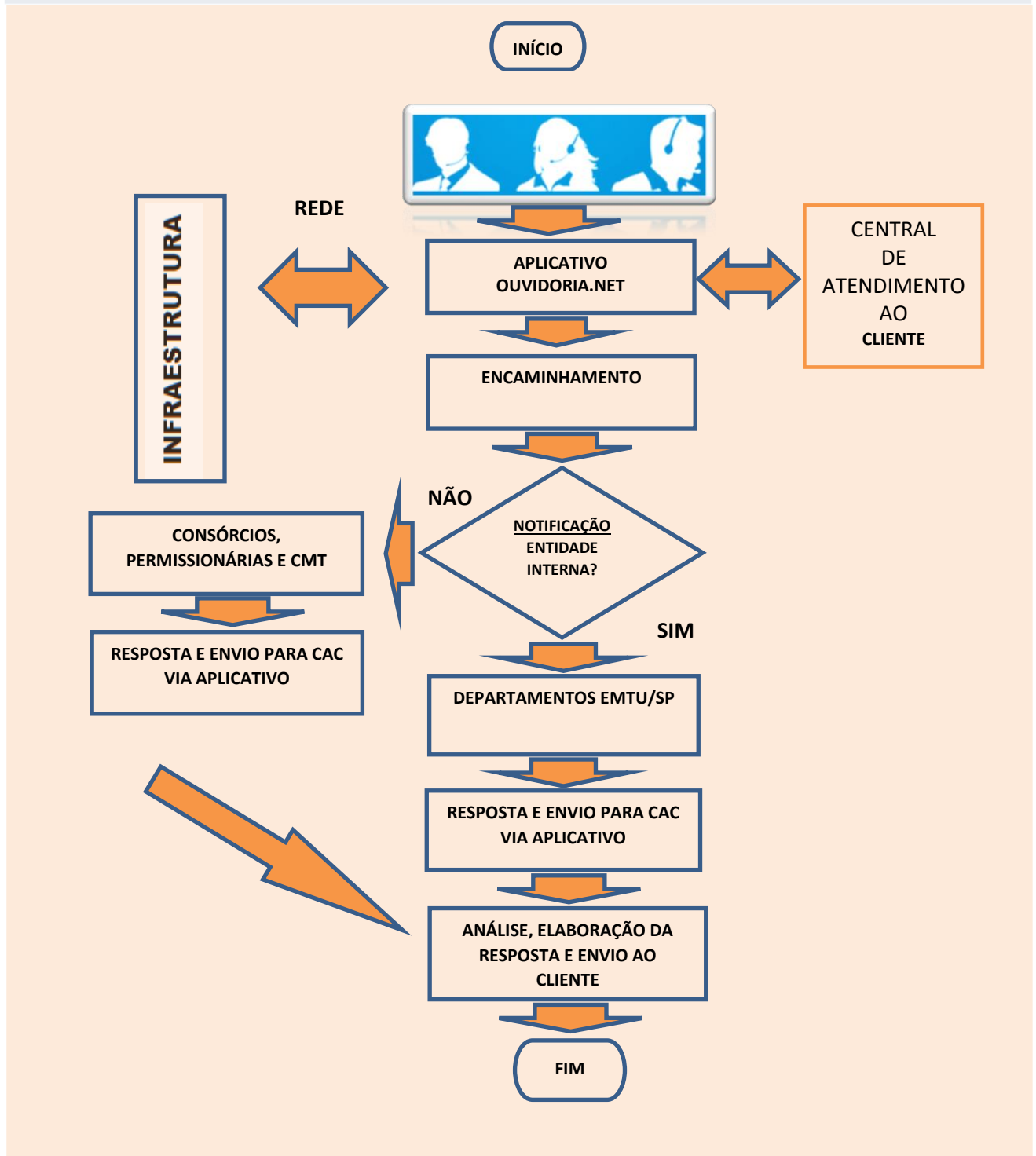

DEMANDAS TRATADAS PELA OUVIDORIA DA EMTU/SP
EM FEVEREIRO DE 2022

Informações correspondentes às demandas tratadas pela Ouvidoria da EMTU, através do Sistema Ouvidoria, **durante o mês de fevereiro de 2023**, totalizando 184 manifestações, as quais estão classificadas por tipo: informações, reclamações, sugestões e denúncias.

MANIFESTAÇÕES	TOTAIS
INFORMAÇÃO	91
RECLAMAÇÃO	86
SUGESTÃO	6
DENÚNCIA	1
TOTAL	184

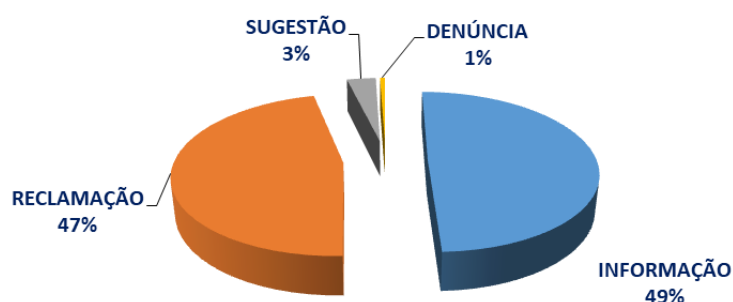

CANAIS DE COMUNICAÇÃO	TOTAIS
INTERNET	183
TELEFONE	1
TOTAL GERAL	184

